

# 學校名單

## School List



### 參加幼稚園教育計劃 Joining the Kindergarten Education Scheme (2023/24 學年 School Year)

611生命樹幼稚園	611 TREE OF LIFE KINDERGARTEN	6
藍如溪盛成皿教育基金邊耀良幼稚園	ALICE LAN & VERA SHEN EDUCATION FUND GORDON PEI KINDERGARTEN	8
天主教領報幼稚園	ANNUNCIATION CATHOLIC KINDERGARTEN	10
迦南幼稚園 (海濱花園)	CANNAN KINDERGARTEN (RIVIERA GARDEN)	12
迦南幼稚園 (荃灣)	CANNAN KINDERGARTEN (TSUEN WAN)	14
世德幼稚園 (梨木樹)	CASTAR KINDERGARTEN (LEI MUK SHUE)	16
基督教安得兒幼稚園	CHRISTIAN ADRIANNE KINDERGARTEN	18
基督教安得兒幼稚園 (灣景)	CHRISTIAN ADRIANNE KINDERGARTEN (BAYVIEW)	20
全完堂幼稚園	CHUEN YUEN CHURCH KINDERGARTEN	22
啟思幼稚園 (馬灣)	CREATIVE KINDERGARTEN (MA WAN)	24
福來邨錦全幼稚園	FUK LOY CHUEN KAM CHUEN KINDERGARTEN	26
香港保護兒童會深井幼兒學校	HKSPC SHAM TSENG NURSERY SCHOOL	28
香港靈糧堂荃灣幼稚園	HONG KONG LING LIANG CHURCH TSUEN WAN KINDERGARTEN	30
香港道教聯合會圓玄幼稚園	HONG KONG TAOIST ASSOCIATION YUEN YUEN KINDERGARTEN	32
香港基督教女青年會荃灣幼兒學校	HONG KONG YOUNG WOMEN'S CHRISTIAN ASSOCIATION TSUEN WAN NURSERY SCHOOL	34
萌兒幼稚園	MOE KINDERGARTEN	36
滿樂幼稚園	MOON LOK KINDERGARTEN	38
栢基海韻幼稚園	PARKVIEW RHINE GARDEN PRE-SCHOOL	40
保良局志沛幼稚園	PO LEUNG KUK CHI PUI KINDERGARTEN	42
保良局方譚遠良幼稚園	PO LEUNG KUK FONG TAM YUEN LEUNG KINDERGARTEN	44
聖文嘉幼稚園 (荃灣)	ST MONICA'S KINDERGARTEN (TSUEN WAN)	46
聖安多尼中英文幼稚園 (麗城花園)	ST. ANTHONY'S KINDERGARTEN (BELVEDERE GARDEN)	48
聖文嘉中英文幼稚園 (荃灣)	ST. MONICA'S ANGLO-CHINESE KINDERGARTEN (TSUEN WAN)	50
中華基督教會福幼幼稚園	THE CHURCH OF CHRIST IN CHINA FUK YAU KINDERGARTEN	52
中華基督教會福幼第二幼稚園	THE CHURCH OF CHRIST IN CHINA FUK YAU NO. II KINDERGARTEN	54
救世軍梨木樹幼兒學校	THE SALVATION ARMY LEI MUK SHUE NURSERY SCHOOL	56
救世軍吳國偉紀念幼稚園	THE SALVATION ARMY NG KWOK WAI MEMORIAL KINDERGARTEN	58
救世軍荃灣幼兒學校	THE SALVATION ARMY TSUEN WAN NURSERY SCHOOL	60
荃灣浸信會幼稚園	TSUEN WAN BAPTIST CHURCH KINDERGARTEN	62
荃灣聖母幼稚園	TSUEN WAN OUR LADY KINDERGARTEN	64
仁濟醫院蔡百泰幼稚園	YAN CHAI HOSPITAL CHOI PAT TAI KINDERGARTEN	66

### 沒有參加幼稚園教育計劃 Not Joining the Kindergarten Education Scheme (2023/24 學年 School Year)

心怡天地幼稚園	JOYFUL WORLD KINDERGARTEN	68
心怡天地幼稚園 (麗城)	JOYFUL WORLD KINDERGARTEN (BELVEDERE)	70
綠楊幼稚園	LUK YEUNG KINDERGARTEN	72
海濱方方樂趣幼稚園	RIVIERA FUNFUL KINDERGARTEN	74
思博幼稚園	SWINDON KINDERGARTEN	76
維多利亞 (海之戀) 國際幼稚園	VICTORIA (OCEAN PRIDE) INTERNATIONAL KINDERGARTEN	78





地址：新界荃灣怡樂街 2-12 號海濱花園 D 平台

學校編號 601497

電話：3956 8611

傳真：3956 5977

校址編號 0001

學校資料	
學校類別	非牟利
學生類別	男女
校監姓名	羅秀穎女士
校長姓名	謝淑賢女士
創校年份	2015
已使用課室的總容額 (2022年9月資料)	210
註冊課室數目	6
戶外遊戲場地	沒有
室內遊戲場地	有
音樂室	有
其他特別室 / 場地	幼兒烘培區、創意閱讀區、攀爬區、英文音樂室 / 跳舞室、大自然種植園林區、小舞台、金魚 / 烏龜 / 小鳥區
校長及教學人員總人數 (2022年9月資料) *	8
學校網址	<a href="https://www.611tol.edu.hk">https://www.611tol.edu.hk</a>
質素評核：結果及報告	符合要求 <a href="https://www.edb.gov.hk/attachment/tc/edu-system/preprimary-kindergarten/quality-assurance-frame-work/qr/qr-report/611TreeOfLife.pdf">https://www.edb.gov.hk/attachment/tc/edu-system/preprimary-kindergarten/quality-assurance-frame-work/qr/qr-report/611TreeOfLife.pdf</a>

校長及教學人員資歷及人數 (2022年9月資料) *	
學歷	
持有學位	4
非持有學位	4
專業資格	
幼兒教育證書或以上	6
合格幼稚園教師	2
其他師資訓練	0
合格助理幼稚園教師	0
其他	0

\* 不包括任職0-2歲級別之教師

師生比例 (2022年9月資料)	
上午時段師生比例	1 : 12.9
下午時段師生比例	1 : 5.6
上述比例包括 2-3 歲班級	有

學生人數 (2022年9月資料)				
	幼兒班	低班	高班	總數
上午班	33	27	15	75
下午班	10	11	14	35
全日班	0	0	0	0

全年學費 (2023 / 24學年)				
		幼兒班	低班	高班
扣減政府資助後的 全年學費 (期數)	上午班	免費	免費	免費
	下午班	免費	免費	免費
	全日班	-	-	-

有關學費資料詳情，請參看收費證明書。

幼兒服務 (2022年9月資料)			
提供2-3歲幼兒服務	有	提供2歲以下幼兒服務	沒有
收費水平 (全年)	\$40,106 (半日)	收錄2-3歲級別兒童人數	32
	- (全日)	參加幼兒中心資助計劃	沒有
提供暫托服務	沒有	提供延長服務時間	沒有

課程資料	
課程類別：本地	
課程規劃	
<p>以聖經為「核心」，延展「主題學習」、「品格教育」和「思維與行動力」三部分。將語文、幼兒數學、個人與群體、大自然與生活、體能與健康和藝術等6個學習範疇融入課程中。以故事、藝術創作、歌曲舞蹈、科學實驗和體能遊戲為教學策略，使幼兒獲得平衡的課程，得到整體的發展。另外，透過戶外教學、幼小銜接、教會（社區）資源、兩文三語和親職教育，擴展幼兒對地球共榮教育能有進一步的探索，並使父母成為教育的一環，不可分離。本校會遵照《&lt;幼雅園教育課程指引&gt;&gt; (2017) 規劃課程，不會要求幼兒班兒童執筆寫字，亦不會要求兒童做機械式的抄寫或操練式的計算練習。</p> <p>本校會遵照《幼雅園教育課程指引》(2017)規劃課程，不會要求幼兒班兒童執筆寫字，亦不會要求兒童做機械式的抄寫或操練式的計算練習。</p>	
學習 / 教學模式及活動	
<p>1. 從聖經出發，以幼兒為本，設計符合幼兒生活經驗、能力和興趣之主題課程活動，引發他們探究的能力和學習行為。2. 學習環境根據幼兒的需求而設計、佈置，讓幼兒透過感官操作，進行自我發展與自由創作之機會。3. 鍛鍊幼兒從做中學的習慣，兼顧幼兒認知語言、身體、情意和群性、美感的整體發展。4. 將聖經內容融合在主題學習中，透過故事、遊戲、討論及實踐，把神的話教導給幼兒，讓幼兒可以從小學習聖經的真理，並應用在日常生活中。</p>	
兒童學習經驗評估	
<p>1. 老師透過日常觀察，按主題內容進行持續性評估 2. 每學年有總結性評估 3. 「幼兒學習成長檔案」</p>	

學校特色	
學校使命及抱負	
<p>我們依照聖經的真理（上帝的話語），培育幼兒身、心、社、靈的健康。讓幼兒在德、智、體、群、美各方面能全面發展並養成良好生活習慣，為生活作好準備；激發幼兒學習興趣和培養積極的學習態度，為未來學習奠定基礎。讓他們擁有一個正確、正面、積極的生活態度與價值觀，活出榮神益人的生命。敬長耶和華、是智慧的開端；認識至聖者、便是聰明。（箴 9:10）</p>	
對學生支援	
<p>新生適應週，小一適應活動，駐校社工服務</p>	
對非華語學童的支援	
<p>獲批支援非華語學童的資助；增聘教學人員 / 教學助理以支援非華語學童學習中文；鼓勵非華語家長義工參與以加強學校與家長之間的溝通；建構豐富學習中文的語言環境；建構共融校園以促進學生的融合；促進教師參加專業發展計劃，建立幫助非華語學童學習中文的策略。</p>	
對有特殊需要的學童的支援	
<p>正在參與到校學前康復服務。</p>	
與家長聯繫	
<p>家長教師會：沒有</p>	
其他家長活動 / 聯繫	
<p>家長義工，新生適應週，家長講座 / 工作坊，故事爸媽，家長日，體驗日，開放日，運動會，觀課日</p>	

主要教育用品的收費 (2022 / 23學年)			
夏季校服	\$135-150 / 套	冬季校服	\$450 / 套
書包	\$80 / 個	茶點	沒有此項目
課本	\$731-826 / 年	練習簿 / 作業	\$0 / 年
文具	\$0 / 年	寢具	沒有此項目

校長及教學人員每月薪酬幅度 (2023年3月資料)

- (i) ≤ \$30,000
- (ii) \$30,001 - \$40,000
- (iii) > \$40,000

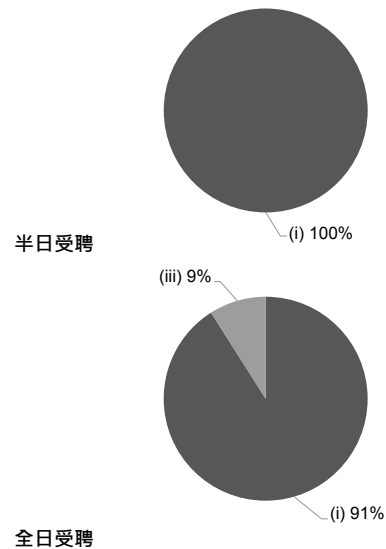

校長及教學人員幼兒教學年資 (2023年3月資料)

- (i) < 4 年
- (ii) 4 - 7 年
- (iii) > 7 年

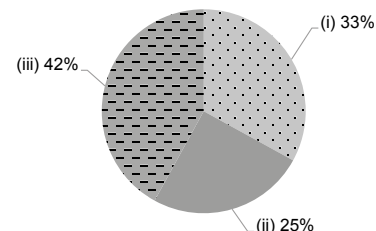

2021/22年度學校開支資料

開支帳目經核數師審核 有

- (i) 校長及教學人員薪酬
- (ii) 非教學人員薪酬
- (iii) 租金、管理費、差餉及地租
- (iv) 教學用品
- (v) 員工培訓及專業發展
- (vi) 其他開支

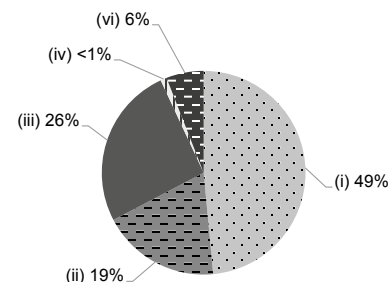



地址：新界荃灣沙咀道 328 號寶石大廈 3 座地下

學校編號 563846

電話：2406 2062

傳真：2407 7883

校址編號 0001

學校資料	
學校類別	非牟利
學生類別	男女
校監姓名	邊毓雯博士
校長姓名	鍾婉珊女士
創校年份	1997
已使用課室的總容額 (2022年9月資料)	106
註冊課室數目	6
戶外遊戲場地	沒有
室內遊戲場地	有
音樂室	有
其他特別室 / 場地	小組輔導室
校長及教學人員總人數 (2022年9月資料) *	12
學校網址	http://www.alvsefgpk.edu.hk
質素評核：結果及報告	符合要求 <a href="https://www.edb.gov.hk/attachment/tc/edu-system/preprimary-kindergarten/quality-assurance-frame-work/qr/qv-report/ALVSEF_GordonPei.pdf">https://www.edb.gov.hk/attachment/tc/edu-system/preprimary-kindergarten/quality-assurance-frame-work/qr/qv-report/ALVSEF_GordonPei.pdf</a>

校長及教學人員資歷及人數 (2022年9月資料) *	
學歷	
持有學位	10
非持有學位	2
專業資格	
幼兒教育證書或以上	12
合格幼稚園教師	0
其他師資訓練	0
合格助理幼稚園教師	0
其他	0

\* 不包括任職0-2歲級別之教師

師生比例 (2022年9月資料)	
上午時段師生比例	1 : 8.8
下午時段師生比例	1 : 8.8
上述比例包括 2-3 歲班級	有

學生人數 (2022年9月資料)				
	幼兒班	低班	高班	總數
上午班	0	0	0	0
下午班	0	0	0	0
全日班	31	38	25	94

全年學費 (2023 / 24學年)				
		幼兒班	低班	高班
扣減政府資助後的 全年學費 (期數)	上午班	-	-	-
	下午班	-	-	-
	全日班	\$3,048 (12)	\$3,048 (12)	\$3,048 (12)

有關學費資料詳情，請參看收費證明書。

幼兒服務 (2022年9月資料)			
提供2-3歲幼兒服務	有	提供2歲以下幼兒服務	沒有
收費水平 (全年)	- (半日)	收錄2-3歲級別兒童人數	12
	\$46,260 (全日)	參加幼兒中心資助計劃	有
提供暫托服務	有	提供延長服務時間	有

課程資料	
課程類別：本地	
課程規劃	
<p>配合香港幼兒教育課程發展指引，按幼兒的生活經驗、興趣、發展需要和能力，提供多元化及適切的學習活動，讓幼兒從遊戲中學習，建立其自信及主動性，促進幼兒德、智、體、群、美和靈育的全人發展。</p> <p>本校會遵照《幼稚園教育課程指引》(2017)規劃課程，不會要求幼兒班兒童執筆寫字，亦不會要求兒童做機械式的抄寫或操練式的計算練習。</p>	
學習 / 教學模式及活動	
<p>以學生的生活經驗為學習主題，配合不同形式的遊戲、設計活動、模擬扮演、參觀、小組研習...等，在師生互動下，促進幼兒自主和自發的學習，並建構幼兒在知識、技能和態度方面的發展。此外，更著重兩文三語的能力，配合朗讀活動、親子閱讀計劃及故事大使，培養幼兒的閱讀習慣和提升語文發展的能力。</p>	
兒童學習經驗評估	
<p>以持續性的觀察模式，個別性地了解幼兒各方面的學習進度，作出客觀而具體的分析及改善建議，配合家校協作的改進，提升幼兒發展能力。</p>	

學校特色	
學校使命及抱負	
<p>本於基督的愛、服侍鄰舍的使命，我們願意盡心盡力為兒童提供優質的學前教育。我們願意：1) 尊重兒童是獨立的個體，因應兒童的興趣、能力及發展需要，提供適切的課程，因材施教。2) 為兒童提供德、智、體、群、美全面均衡的教育。3) 安排具啟發性的遊戲和活動，讓兒童愉快地學習。4) 提供多元化的學習環境，培養兒童主動學習態度。5) 協助家長教育子女，增進家校的合作。</p>	
對學生支援	
<p>新生家長會、新生適應期、小一模擬課程、親職教育講座、到校學前康復服務試驗計劃、兼收幼兒服務 - 家訪及家居訓練。</p>	
對非華語學童的支援	
<p>建構豐富學習中文的語言環境。</p>	
對有特殊需要的學童的支援	
<p>正在參與到校學前康復服務。</p>	
與家長聯繫	
<p>家長教師會：沒有</p>	
其他家長活動 / 聯繫	
<p>家長面談日、家長通訊、親子作業、家長觀課週、每週校園傳真、課程家長會、親子日營、親子圖書館、專題家長講座。</p>	

主要教育用品的收費 (2022 / 23學年)			
夏季校服	\$290-320 / 套	冬季校服	\$400-425 / 套
書包	\$75 / 個	茶點	\$0 / 年
課本	\$156 / 年	練習簿 / 作業	\$650-790 / 年
文具	\$95 / 年	寢具	\$336 / 套

校長及教學人員每月薪酬幅度  
(2023年3月資料)

- (i) ≤ \$30,000
- (ii) \$30,001 - \$40,000
- (iii) > \$40,000

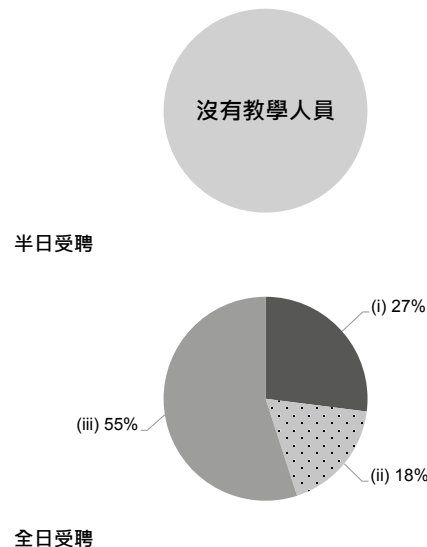

校長及教學人員幼兒教學年資  
(2023年3月資料)

- (i) < 4 年
- (ii) 4 - 7 年
- (iii) > 7 年

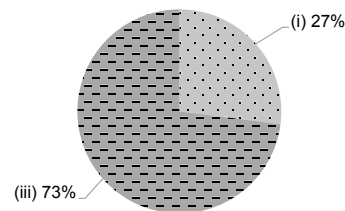

2021/22年度學校開支資料

開支帳目經核數師審核 有

- (i) 校長及教學人員薪酬
- (ii) 非教學人員薪酬
- (iii) 租金、管理費、差餉及地租
- (iv) 教學用品
- (v) 員工培訓及專業發展
- (vi) 其他開支

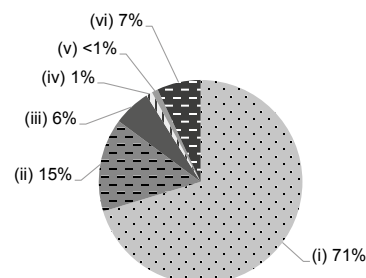



地址：新界荃灣柴灣角安賢街 11 號

學校編號 159220

電話：2490 7893

傳真：2490 7956

校址編號 0001

學校資料	
學校類別	非牟利
學生類別	男女
校監姓名	陳紫雯女士
校長姓名	曾寶珊小姐
創校年份	1994
已使用課室的總容額 (2022年9月資料)	270
註冊課室數目	7
戶外遊戲場地	沒有
室內遊戲場地	有
音樂室	有
其他特別室 / 場地	圖書室、多元活動室
校長及教學人員總人數 (2022年9月資料) *	13
學校網址	<a href="https://www.ack.edu.hk">https://www.ack.edu.hk</a>
質素評核：結果及報告	符合要求 <a href="https://www.edb.gov.hk/attachment/tc/edu-system/preprimary-kindergarten/quality-assurance-frame-work/qr/qr-report/Annunciation_Catholic.pdf">https://www.edb.gov.hk/attachment/tc/edu-system/preprimary-kindergarten/quality-assurance-frame-work/qr/qr-report/Annunciation_Catholic.pdf</a>

校長及教學人員資歷及人數 (2022年9月資料) *	
學歷	
持有學位	8
非持有學位	5
專業資格	
幼兒教育證書或以上	13
合格幼稚園教師	0
其他師資訓練	0
合格助理幼稚園教師	0
其他	0

\* 不包括任職0-2歲級別之教師

師生比例 (2022年9月資料)	
上午時段師生比例	1 : 10.0
下午時段師生比例	1 : 2.5
上述比例包括 2-3 歲班級	沒有

學生人數 (2022年9月資料)				
	幼兒班	低班	高班	總數
上午班	48	40	42	130
下午班	8	10	15	33
全日班	0	0	0	0

全年學費 (2023 / 24學年)				
		幼兒班	低班	高班
扣減政府資助後的全年學費 (期數)	上午班	免費	免費	免費
	下午班	免費	免費	免費
	全日班	\$7,800 (10)	\$7,800 (10)	\$7,800 (10)

有關學費資料詳情，請參看收費證明書。

幼兒服務 (2022年9月資料)			
提供2-3歲幼兒服務	-	提供2歲以下幼兒服務	-
收費水平 (全年)	- (半日)	收錄2-3歲級別兒童人數	0
	- (全日)	參加幼兒中心資助計劃	-
提供暫托服務	-	提供延長服務時間	-



課程資料	
課程類別：本地	
課程規劃	
<p>本園推行以兒童為本的學與教模式，根據綜合課程的理念，把靈育、認知和語言、情意和群性、美感和身體發展等，融匯於幼兒的課程中，並輔以「主題教學」、「區角活動」、「自由遊戲」、「戲劇教學」及「設計活動」等教學方法，讓兒童愉快地有效地學習。</p> <p>本校會遵照《幼稚園教育課程指引》(2017)規劃課程，不會要求幼兒班兒童執筆寫字，亦不會要求兒童做機械式的抄寫或操練式的計算練習。</p>	
學習 / 教學模式及活動	
<p>本園鼓勵幼兒自主學習，除採用主題教學、設計活動等教學模式外，亦輔以小組學習、區角活動及延展活動等。為幼兒提供不同類型的學習活動，配合幼兒不同的學習需要和興趣，讓幼兒透過遊戲和親身經驗來學習、探索，培育幼兒自主、自理、探索精神及解難能力。</p>	
兒童學習經驗評估	
<p>以持續性評估方式，透過觀察幼兒進行各種活動的表現及互動，記錄幼兒學習情況，並於上、下學期中旬及學期結束時派發學生評估紀錄表予家長，及與家長分享幼兒各範疇之學習表現，讓家長了解幼兒學習情況及需要。此外，亦會按幼兒的表現調較活動內容，配合幼兒個別發展及學習進程的需要。</p>	

學校特色	
學校使命及抱負	
<p>致力傳揚福音，培育兒童愛主愛人，學習聖母謙遜、服從、有耐心及常常關愛他人，熱切推動兒童六育各方面的均衡發展。</p>	
對學生支援	
<p>1) 於開課前為新生安排活動，協助幼兒適應學校環境。2) 新生開學首月安排彈性上課時間，好讓幼兒慢慢適應學校生活。3) 定期與家長面談，了解幼兒發展情況，以便作出適切的課堂安排。4) 開設「支援小組」及「快樂小園地」小組，為個別差異的學生提供支援。5) 駐校社工服務計劃</p>	
對非華語學童的支援	
<p>獲批支援非華語學童的資助；安排翻譯 / 傳譯服務；建構共融校園以促進學生的融合；促進教師參加專業發展計劃，建立幫助非華語學童學習中文的策略。</p>	
對有特殊需要的學童的支援	
<p>正在參與到校學前康復服務。</p>	
與家長聯繫	
<p>家長教師會：有</p>	
其他家長活動 / 聯繫	
<p>成立家長教師會，讓家長與學校建立緊密的聯繫，拓展家校協作及推行親職教育。定期舉行不同的活動如：家長會、家長講座 / 工作坊、家長觀課、家長教師交流、親子活動、故事叔叔 / 姨姨等。</p>	

主要教育用品的收費 (2022 / 23學年)			
夏季校服	\$339-341 / 套	冬季校服	\$730-731 / 套
書包	\$64 / 個	茶點	\$1,200-1,800 / 年
課本	\$904-1,199 / 年	練習簿 / 作業	\$4-62 / 年
文具	\$35-126 / 年	寢具	\$35-430 / 套

校長及教學人員每月薪酬幅度  
(2023年3月資料)

- (i) ≤ \$30,000
- (ii) \$30,001 - \$40,000
- (iii) > \$40,000

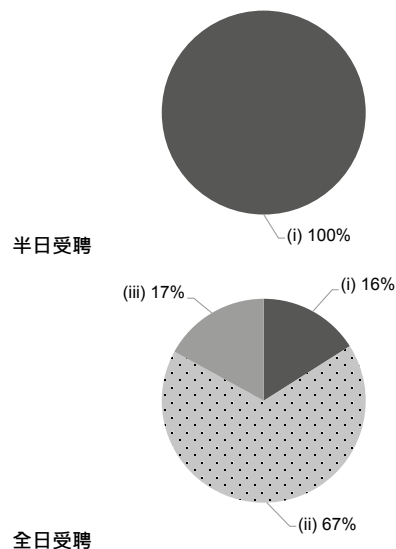

校長及教學人員幼兒教學年資  
(2023年3月資料)

- (i) < 4 年
- (ii) 4 - 7 年
- (iii) > 7 年

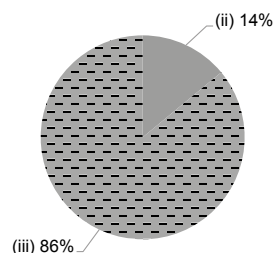

2021/22年度學校開支資料

開支帳目經核數師審核 有

- (i) 校長及教學人員薪酬
- (ii) 非教學人員薪酬
- (iii) 租金、管理費、差餉及地租
- (iv) 教學用品
- (v) 員工培訓及專業發展
- (vi) 其他開支

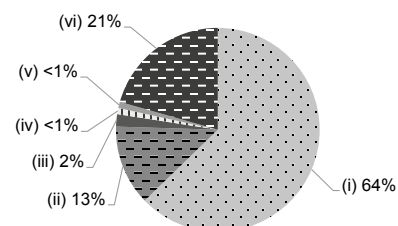





學校資料	
學校類別	非牟利
學生類別	男女
校監姓名	林薇女士
校長姓名	朱美珍女士
創校年份	1998
已使用課室的總容額 (2022年9月資料)	242
註冊課室數目	6
戶外遊戲場地	沒有
室內遊戲場地	有
音樂室	有
其他特別室 / 場地	大肌肉室
校長及教學人員總人數 (2022年9月資料) *	18
學校網址	http://www.cannan.edu.hk
質素評核：結果及報告	符合要求 <a href="https://www.edb.gov.hk/attachment/tc/edu-system/preprimary-kindergarten/quality-assurance-frame-work/qr/qv-report/Cannan_RivieraGdn.pdf">https://www.edb.gov.hk/attachment/tc/edu-system/preprimary-kindergarten/quality-assurance-frame-work/qr/qv-report/Cannan_RivieraGdn.pdf</a>

校長及教學人員資歷及人數 (2022年9月資料) *	
學歷	
持有學位	15
非持有學位	3
專業資格	
幼兒教育證書或以上	18
合格幼稚園教師	0
其他師資訓練	0
合格助理幼稚園教師	0
其他	0

\* 不包括任職0-2歲級別之教師

師生比例 (2022年9月資料)	
上午時段師生比例	1 : 9.2
下午時段師生比例	1 : 8.5
上述比例包括 2-3 歲班級	有

學生人數 (2022年9月資料)				
	幼兒班	低班	高班	總數
上午班	58	60	0	118
下午班	26	17	69	112
全日班	0	0	0	0

全年學費 (2023 / 24學年)				
		幼兒班	低班	高班
扣減政府資助後的 全年學費 (期數)	上午班	\$3,280 (10)	\$3,280 (10)	\$3,280 (10)
	下午班	\$3,280 (10)	\$3,280 (10)	\$3,280 (10)
	全日班	-	-	-

有關學費資料詳情，請參看收費證明書。

幼兒服務 (2022年9月資料)			
提供2-3歲幼兒服務	有	提供2歲以下幼兒服務	沒有
收費水平 (全年)	\$88,000 (半日)	收錄2-3歲級別兒童人數	89
	- (全日)	參加幼兒中心資助計劃	沒有
提供暫托服務	沒有	提供延長服務時間	沒有

課程資料	
課程類別：本地	
課程規劃	
<p>以兒童為本位，重視培育兒童的知識、技能、價值觀和態度。內容涵蓋六個學習範疇，注重全面性、均衡性及適切性。兼顧兒童的品德、認知和語言、身體、情意和群性、美感五項發展目標。並切合兒童的發展需要、能力、興趣及經驗。尊重每一個兒童的獨特性，照顧兒童的學習差異，課程安排具靈活性，按校本需要增設專科老師，推行兩文三語活動。</p> <p>本校會遵照《幼稚園教育課程指引》(2017)規劃課程，不會要求幼兒班兒童執筆寫字，亦不會要求兒童做機械式的抄寫或操練式的計算練習。</p>	
學習 / 教學模式及活動	
<p>設定生活化的學習主題，以故事引發幼兒解難、探索及創意思維；利用繪本增潤學習內容，設計多元及有趣的綜合活動，豐富兒童的學習經驗。同時注重幼兒的雙語發展，從互動中提升語言能力。設網上親子閱讀計劃，透過中英文好書推介，為家長提供閱讀指引，培養幼兒喜愛閱讀的習慣。課室設置物料豐富的興趣角，兒童透過五感進行探索，從遊戲中自發學習，再配合自選分組模式，培養兒童成為主動的學習者。</p>	
兒童學習經驗評估	
<p>採用進展性和總結性評估方式，評估內容涵蓋知識、技能、價值觀和態度。老師透過日常觀察，按主題內容進行持續性評估，為兒童撰寫主題學習評估、繪本活動報告、行為觀察記錄、作品分析等；每學年會進行兩次總結性評估，總結兒童的整體學習表現和發展情況。所有記錄及活動相片均收集在學習歷程檔案內，是兒童成長的佐證。</p>	

學校特色	
學校使命及抱負	
<p>提供全面優質服務予家長及幼兒，並不斷努力改善及持續高質素服務。促進幼兒達至「全人」發展，致力建構幼兒在品德、認知和語言、身體、情意和群性、美感上的發展，奠下良好的基礎，為終身學習作好準備。</p>	
對學生支援	
<p>由駐校社工及老師恆常觀察兒童的表現，以能適時介入，提供協助及關顧服務。設新生入學適應期，老師會與家長作緊密聯繫。又為兒童安排小一模擬及參觀活動，讓順利銜接小一作好準備。</p>	
對非華語學童的支援	
<p>教師會運用不同方式，配合主題或遊戲，加深非華語學童對社區環境和設施的認識，幫助兒童瞭解本地文化及生活習慣，按需要加入適切的語文學習元素，善用環境空間，設計有意義、富趣味的語文遊戲，提升兒童學習和運用中文的動機，發展聽、說、讀、寫能力。</p>	
對有特殊需要的學童的支援	
<p>正在參與到校學前康復服務。學校重視兒童的多樣性，透過參與計劃，以支援兒童的學習和發展。教師具備專業知識，與家長保持溝通協作，共同關顧兒童的健康和成長。</p>	
與家長聯繫	
家長教師會：沒有	
其他家長活動 / 聯繫	
<p>家長可藉着家長會、觀課、課程講座等活動，瞭解學校的願景、辦學目標及子女的學習情況。老師常透過電話或面談，與家長保持緊密聯繫，收集家長意見。學校亦會透過網上通訊，舉辦親子活動、親職講座及邀請畢業生家長回校參與義工服務，交流經驗。</p>	

主要教育用品的收費 (2022 / 23學年)			
夏季校服	\$150-170 / 套	冬季校服	\$90-260 / 套
書包	\$150 / 個	茶點	\$600 / 年
課本	\$2,374-2,612 / 年	練習簿 / 作業	\$798-1,028 / 年
文具	\$0 / 年	寢具	沒有此項目

校長及教學人員每月薪酬幅度  
(2023年3月資料)

- (i) ≤ \$30,000
- (ii) \$30,001 - \$40,000
- (iii) > \$40,000

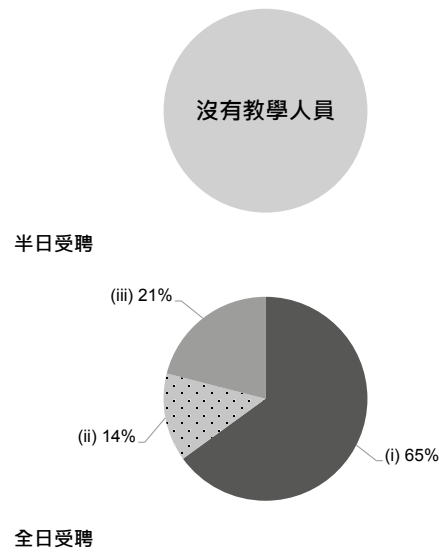

校長及教學人員幼兒教學年資  
(2023年3月資料)

- (i) < 4 年
- (ii) 4 - 7 年
- (iii) > 7 年

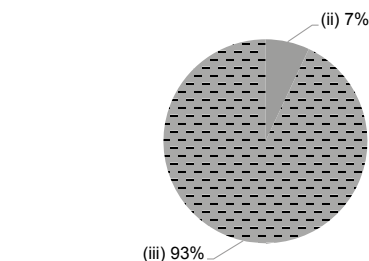

2021/22年度學校開支資料

開支帳目經核數師審核 有

- (i) 校長及教學人員薪酬
- (ii) 非教學人員薪酬
- (iii) 租金、管理費、差餉及地租
- (iv) 教學用品
- (v) 員工培訓及專業發展
- (vi) 其他開支

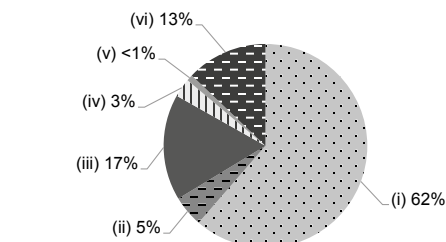



地址 : 新界荃灣海盛路 28 號祈德尊新邨商場 4 號舖 1 樓

學校編號 516376

電話 : 2411 6833

傳真 : 2416 0682

校址編號 0001

學校資料	
學校類別	非牟利
學生類別	男女
校監姓名	林薇女士
校長姓名	陳寶婷女士
創校年份	1995
已使用課室的總容額 (2022年9月資料)	408
註冊課室數目	8
戶外遊戲場地	沒有
室內遊戲場地	有
音樂室	沒有
其他特別室 / 場地	閱讀角、學校圖書區
校長及教學人員總人數 (2022年9月資料) *	21
學校網址	http://www.cannan.edu.hk
質素評核：結果及報告	符合要求 <a href="https://www.edb.gov.hk/attachment/tc/edu-system/preprimary-kindergarten/quality-assurance-frame-work/qr/qv-report/Cannan_TW.pdf">https://www.edb.gov.hk/attachment/tc/edu-system/preprimary-kindergarten/quality-assurance-frame-work/qr/qv-report/Cannan_TW.pdf</a>

校長及教學人員資歷及人數 (2022年9月資料) *	
學歷	
持有學位	19
非持有學位	2
專業資格	
幼兒教育證書或以上	21
合格幼稚園教師	0
其他師資訓練	0
合格助理幼稚園教師	0
其他	0

\* 不包括任職0-2歲級別之教師

師生比例 (2022年9月資料)	
上午時段師生比例	1 : 8.9
下午時段師生比例	1 : 8.7
上述比例包括 2-3 歲班級	沒有

學生人數 (2022年9月資料)				
	幼兒班	低班	高班	總數
上午班	92	95	0	187
下午班	25	39	118	182
全日班	0	0	0	0

全年學費 (2023 / 24學年)				
		幼兒班	低班	高班
扣減政府資助後的 全年學費 (期數)	上午班	\$2,670 (10)	\$2,670 (10)	-
	下午班	\$2,670 (10)	\$2,670 (10)	\$2,670 (10)
	全日班	-	-	-

有關學費資料詳情，請參看收費證明書。

幼兒服務 (2022年9月資料)			
提供2-3歲幼兒服務	-	提供2歲以下幼兒服務	-
收費水平 (全年)	- (半日)	收錄2-3歲級別兒童人數	0
	- (全日)	參加幼兒中心資助計劃	-
提供暫托服務	-	提供延長服務時間	-

課程資料	
課程類別：本地	
課程規劃	
<p>以兒童為本位，重視培育兒童的知識、技能、價值觀和態度。內容涵蓋六個學習範疇，注重全面性、均衡性及適切性。兼顧兒童的品德、認知和語言、身體、情意和群性、美感五項發展目標。並切合兒童的發展需要、能力、興趣及經驗。尊重每一個兒童的獨特性，照顧兒童的學習差異，課程安排具靈活性，按校本需要增設專科老師，推行兩文三語活動。</p> <p>本校會遵照《幼稚園教育課程指引》(2017)規劃課程，不會要求幼兒班兒童執筆寫字，亦不會要求兒童做機械式的抄寫或操練式的計算練習。</p>	
學習 / 教學模式及活動	
<p>設定生活化的學習主題，以故事引發幼兒解難、探索及創意思維；利用繪本增潤學習內容，設計多元及有趣的綜合活動，豐富兒童的學習經驗。同時注重幼兒的雙語發展，從互動中提升語言能力。設網上親子閱讀計劃，透過中英文好書推介，為家長提供閱讀指引，培養幼兒喜愛閱讀的習慣。課室設置物料豐富的興趣角，兒童透過五感進行探索，從遊戲中自發學習，再配合自選分組模式，培養兒童成為主動的學習者。</p>	
兒童學習經驗評估	
<p>採用進展性和總結性評估方式，評估內容涵蓋知識、技能、價值觀和態度。老師透過日常觀察，按主題內容進行持續性評估，為兒童撰寫主題學習評估、繪本活動報告、行為觀察記錄、作品分析等；每學年會進行兩次總結性評估，總結兒童的整體學習表現和發展情況。所有記錄及活動相片均收集在學習歷程檔案內，是兒童成長的佐證。</p>	

學校特色	
學校使命及抱負	
<p>提供全面優質服務予家長及幼兒，並不斷努力改善及持續高質素服務。促進幼兒達至「全人」發展，致力建構幼兒在品德、認知和語言、身體、情意和群性、美感上的發展，奠下良好的基礎，為終身學習作好準備。</p>	
對學生支援	
<p>由駐校社工及老師恆常觀察兒童的表現，以能適時介入，提供協助及關顧服務。設新生入學適應期，老師會與家長作緊密聯繫。又為兒童安排小一模擬及參觀活動，讓順利銜接小一作好準備。</p>	
對非華語學童的支援	
<p>教師會運用不同方式，配合主題或遊戲，加深非華語學童對社區環境和設施的認識，幫助兒童瞭解本地文化及生活習慣，按需要加入適切的語文學習元素，善用環境空間，設計有意義、富趣味的語文遊戲，提升兒童學習和運用中文的動機，發展聽、說、讀、寫能力。</p>	
對有特殊需要的學童的支援	
<p>正在參與到校學前康復服務。學校重視兒童的多樣性，透過參與計劃，以支援兒童的學習和發展。教師具備專業知識，與家長保持溝通協作，共同關顧兒童的健康和成長。</p>	
與家長聯繫	
家長教師會：沒有	
其他家長活動 / 聯繫	
<p>家長可藉着家長會、觀課、課程講座等活動，瞭解學校的願景、辦學目標及子女的學習情況。老師常透過電話或面談，與家長保持緊密聯繫，收集家長意見。學校亦會透過網上通訊，舉辦親子活動、親職講座及邀請畢業生家長回校參與義工服務，交流經驗。</p>	

主要教育用品的收費 (2022 / 23學年)			
夏季校服	\$150-170 / 套	冬季校服	\$90-260 / 套
書包	\$150 / 個	茶點	\$600 / 年
課本	\$2,374-2,612 / 年	練習簿 / 作業	\$798-1,028 / 年
文具	\$0 / 年	寢具	沒有此項目

校長及教學人員每月薪酬幅度  
(2023年3月資料)

- (i) ≤ \$30,000
- (ii) \$30,001 - \$40,000
- (iii) > \$40,000

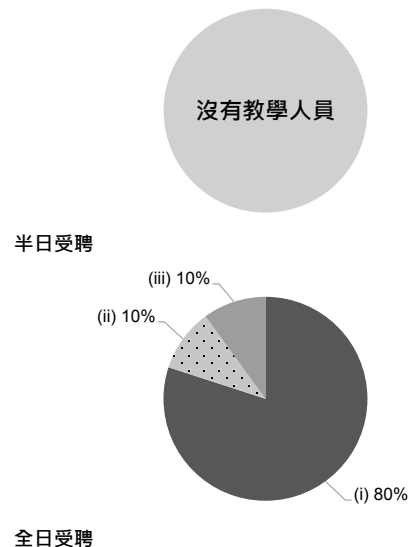

校長及教學人員幼兒教學年資  
(2023年3月資料)

- (i) < 4 年
- (ii) 4 - 7 年
- (iii) > 7 年

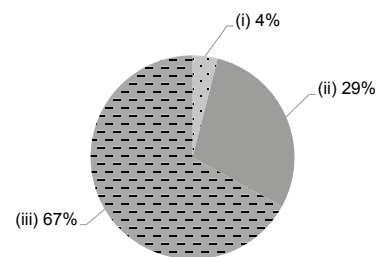

2021/22年度學校開支資料

開支帳目經核數師審核 有

- (i) 校長及教學人員薪酬
- (ii) 非教學人員薪酬
- (iii) 租金、管理費、差餉及地租
- (iv) 教學用品
- (v) 員工培訓及專業發展
- (vi) 其他開支

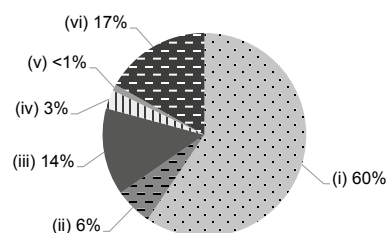



地址：新界葵涌梨木樹邨翠樹樓地下

學校編號 565628

電話：3446 9178

傳真：3446 9179

校址編號 0001

學校資料	
學校類別	非牟利
學生類別	男女
校監姓名	陳佩文女士
校長姓名	吳瑞珍女士
創校年份	2005
已使用課室的總容額 (2022年9月資料)	155
註冊課室數目	6
戶外遊戲場地	沒有
室內遊戲場地	有
音樂室	有
其他特別室 / 場地	攀爬牆、樂高積木牆、STEM 砌砌牆、科學探索區、玩具圖書區、多功能活動室、戶外小園圃
校長及教學人員總人數 (2022年9月資料) *	17
學校網址	http://www.castar.edu.hk
質素評核：結果及報告	符合要求 <a href="https://www.edb.gov.hk/attachment/tc/edu-system/preprimary-kindergarten/quality-assurance-frame-work/qr/qv-report/Castar_LMS.pdf">https://www.edb.gov.hk/attachment/tc/edu-system/preprimary-kindergarten/quality-assurance-frame-work/qr/qv-report/Castar_LMS.pdf</a>

校長及教學人員資歷及人數 (2022年9月資料) *	
學歷	
持有學位	12
非持有學位	5
專業資格	
幼兒教育證書或以上	16
合格幼稚園教師	0
其他師資訓練	0
合格助理幼稚園教師	0
其他	1

\* 不包括任職0-2歲級別之教師

師生比例 (2022年9月資料)	
上午時段師生比例	1 : 8.8
下午時段師生比例	1 : 11.0
上述比例包括 2-3 歲班級	沒有

學生人數 (2022年9月資料)				
	幼兒班	低班	高班	總數
上午班	12	14	24	50
下午班	0	0	0	0
全日班	35	30	34	99

全年學費 (2023 / 24學年)				
		幼兒班	低班	高班
扣減政府資助後的全年學費 (期數)	上午班	免費	免費	免費
	下午班	免費	免費	免費
	全日班	\$152 (11)	\$152 (11)	\$152 (11)

有關學費資料詳情，請參看收費證明書。

幼兒服務 (2022年9月資料)			
提供2-3歲幼兒服務	-	提供2歲以下幼兒服務	-
收費水平 (全年)	- (半日)	收錄2-3歲級別兒童人數	0
	- (全日)	參加幼兒中心資助計劃	-
提供暫托服務	-	提供延長服務時間	-

### 課程資料

課程類別：本地

#### 課程規劃

以「經驗中學習，好奇中探索，關愛中成長」為架構，就學前教育課程指引的方向設計多元化的活動，如戶外學習活動、科學探究遊戲、DIY 小廚師、戲劇教育、電子學習等，讓兒童能通過觀察、操作、思考及應用，具體地建構出有意義的學習，從中獲取不同範疇的知識和經驗，全面發展多元智慧。

本校會遵照《幼稚園教育課程指引》(2017)規劃課程，不會要求幼兒班兒童執筆寫字，亦不會要求兒童做機械式的抄寫或操練式的計算練習。

#### 學習 / 教學模式及活動

以「主題」及「方案」為主要教學模式，並採用「體驗式」及「混齡」等不同的學習方式，輔以小組學習、自由遊戲及延展活動等，讓幼兒可藉著身體力行及實際參與，獲得個人的知識和不同的學習經驗，以及通過異齡互動，發揮朋輩引導及互相模仿的學習果效。全職外籍教師任教英文，設立互動英語週，營造英語的活動環境，鼓勵幼兒多用英語交談，活學活用，加強幼兒以英語溝通的主動性。

#### 兒童學習經驗評估

採用持續性觀察評核模式，設立幼兒學習歷程檔案，全面評估幼兒在各方面的發展。於上、下學期結束時，派發兒童身心發展報告予家長，讓家長了解幼兒的學習情況及需要，以及因應幼兒的發展，調整學習及活動內容。

### 學校特色

#### 學校使命及抱負

以培育幼兒為己任，因應幼兒的潛能及發展特性，為幼兒提供照顧和學習所需的經驗，藉此激發幼兒的學習興趣，培養幼兒在德、智、體、群、美五育的均衡發展，為生活作好準備，成為積極主動、終身學習且富責任感的公民。

#### 對學生支援

迎新日、新生適應週、小一模擬活動、參觀小學、課餘興趣班

#### 對非華語學童的支援

獲批支援非華語學童的資助；增聘教學人員 / 教學助理以支援非華語學童學習中文；安排翻譯 / 傳譯服務；鼓勵非華語家長義工參與以加強學校與家長之間的溝通；建構豐富學習中文的語言環境；建構共融校園以促進學生的融合；促進教師參加專業發展計劃，建立幫助非華語學童學習中文的策略。

#### 對有特殊需要的學童的支援

正在參與到校學前康復服務。

#### 與家長聯繫

家長教師會：沒有

#### 其他家長活動 / 聯繫

家校凝聚小組、家長觀課日、親子運動會、親子旅行、家長會、家長興趣班、家長教育講座

### 主要教育用品的收費 (2022 / 23學年)

夏季校服	\$252 / 套	冬季校服	\$302 / 套
書包	\$109 / 個	茶點	沒有此項目
課本	\$1,060 / 年	練習簿 / 作業	\$918 / 年
文具	沒有此項目	寢具	沒有此項目

### 校長及教學人員每月薪酬幅度 (2023年3月資料)

- (i) ≤ \$30,000
- (ii) \$30,001 - \$40,000
- (iii) > \$40,000

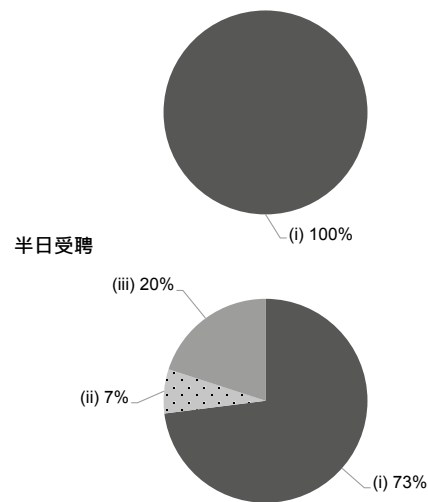

### 校長及教學人員幼兒教學年資 (2023年3月資料)

- (i) < 4 年
- (ii) 4 - 7 年
- (iii) > 7 年

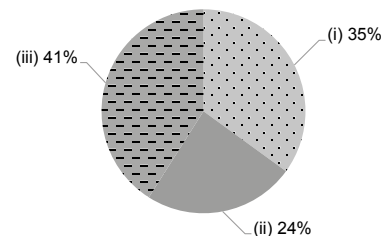

### 2021/22年度學校開支資料

開支帳目經核數師審核 有

- (i) 校長及教學人員薪酬
- (ii) 非教學人員薪酬
- (iii) 租金、管理費、差餉及地租
- (iv) 教學用品
- (v) 員工培訓及專業發展
- (vi) 其他開支

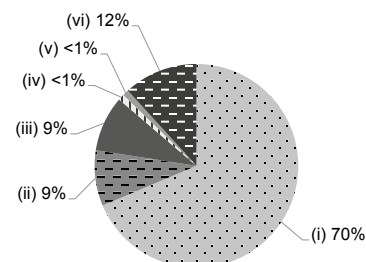



地址：新界荃灣麗城花園第 1 期 1 座閣樓

學校編號 575640

電話：2498 1200

傳真：2499 3266

校址編號 0001

學校資料	
學校類別	非牟利
學生類別	男女
校監姓名	蔡美玲女士
校長姓名	周綺杏女士
創校年份	2008
已使用課室的總容額 (2022年9月資料)	139
註冊課室數目	6
戶外遊戲場地	有
室內遊戲場地	有
音樂室	有
其他特別室 / 場地	視聽教室、大肌肉室、電腦角、運動器材角及圖書角
校長及教學人員總人數 (2022年9月資料) *	15
學校網址	http://www.christianadrianna.edu.hk
質素評核：結果及報告	符合要求 <a href="https://www.edb.gov.hk/attachment/tc/edu-system/preprimary-kindergarten/quality-assurance-frame-work/qr/qr-report/ChristianAdrianna.pdf">https://www.edb.gov.hk/attachment/tc/edu-system/preprimary-kindergarten/quality-assurance-frame-work/qr/qr-report/ChristianAdrianna.pdf</a>

校長及教學人員資歷及人數 (2022年9月資料) *	
學歷	
持有學位	9
非持有學位	6
專業資格	
幼兒教育證書或以上	15
合格幼稚園教師	0
其他師資訓練	0
合格助理幼稚園教師	0
其他	0

\* 不包括任職0-2歲級別之教師

師生比例 (2022年9月資料)	
上午時段師生比例	1 : 8.7
下午時段師生比例	1 : 4.9
上述比例包括 2-3 歲班級	有

學生人數 (2022年9月資料)				
	幼兒班	低班	高班	總數
上午班	19	23	25	67
下午班	3	0	8	11
全日班	13	16	3	32

全年學費 (2023 / 24學年)				
		幼兒班	低班	高班
扣減政府資助後的全年學費 (期數)	上午班	免費	免費	免費
	下午班	免費	免費	免費
	全日班	\$14,500 (10)	\$14,500 (10)	\$14,500 (10)

有關學費資料詳情，請參看收費證明書。

幼兒服務 (2022年9月資料)			
提供2-3歲幼兒服務	有	提供2歲以下幼兒服務	沒有
收費水平 (全年)	\$38,900 (半日)	收錄2-3歲級別兒童人數	35
	\$59,380 (全日)	參加幼兒中心資助計劃	沒有
提供暫托服務	沒有	提供延長服務時間	沒有



### 課程資料

課程類別：本地

#### 課程規劃

根據校本課程理念，運用遊戲策略並配合多元智能的發展，尤以啟發邏輯思維及創意思考為課程特色，著重幼兒的英語拼音及普通話的語音基礎，並透過全語文的學習環境來幫助他們不斷提升語文水平。

本校會遵照《幼稚園教育課程指引》(2017)規劃課程，不會要求幼兒班兒童執筆寫字，亦不會要求兒童做機械式的抄寫或操練式的計算練習。

#### 學習 / 教學模式及活動

透過專題探討、參觀活動及遊戲中學習，以不同的生活經驗來建構知識、啟發幼兒的思考和創意，並建立解難能力的基礎。此外，從戲劇、音樂、體能及美藝活動中，幫助幼兒建立良好的社交能力及情緒的發展，奠定美好快樂的人生。

#### 兒童學習經驗評估

以持續性的全面評估形式，透過觀察、記錄、談話、幼兒在活動中的表現及作品作記錄，以評估幼兒的不同階段的发展進度。

### 學校特色

#### 學校使命及抱負

全體員工上下一心，獻盡所愛所能，使幼兒獲得全人發展，充滿自信，各有傑出表現，並提供一個關愛、愉快、創意、主動學習及正向的環境，讓幼兒獲得美好的童年。

#### 對學生支援

設有新生適應安排、升小一入學講座，並以「兒童身心發展報告」等觀察兒童的發展情況，以評鑑和分析個別兒童的成長需要及能力，使能盡早提供協助。此外，學校舉行小一入學家長會協助家長選擇小學，透過參觀小學及模擬小一活動等讓兒童了解小學校園情況，協助兒童作好心理準備，以迎接將展開的小學生活。除此以外，為舒緩家長在管教上的壓力，學校積極與家長及區內的家庭服務機構保持良好的溝通，於需要時可提供工作坊及資料給家長。參與協康會到校支援服務及幼兒駐校社工服務先導計劃。

#### 對非華語學童的支援

獲批支援非華語學童的資助；增聘教學人員 / 教學助理以支援非華語學童學習中文；建構豐富學習中文的語言環境；建構共融校園以促進學生的融合；促進教師參加專業發展計劃，建立幫助非華語學童學習中文的策略；參加由教育局舉辦的校本專業支援計劃。

#### 對有特殊需要的學童的支援

正在參與到校學前康復服務。在學前單位提供社工服務先導計劃

#### 與家長聯繫

家長教師會：沒有

#### 其他家長活動 / 聯繫

透過舉辦多元化的專題講座、福音電影、家長會、家長座談會、壁佈板、學校網頁、手冊、通告、問卷等讓家長更了解學校辦學目標、幼兒成長的規律並得悉兒童在學校的表現，增強彼此的了解及合作，互相尊重和支持，共同輔助兒童成長。此外，本校積極推展親子活動，促進親子交流及增進親子關係，本校與辦學機構及社區團體保持緊密聯繫，組成伙伴支援網絡，以方便善用外界資源，促進家長教育和支援學校的活動。

### 主要教育用品的收費 (2022 / 23學年)

夏季校服	\$463 / 套	冬季校服	\$690 / 套
書包	\$102 / 個	茶點	\$1,144 / 年
課本	\$1,600 / 年	練習簿 / 作業	\$1,600 / 年
文具	\$140 / 年	寢具	沒有此項目

### 校長及教學人員每月薪酬幅度 (2023年3月資料)

- (i) ≤ \$30,000
- (ii) \$30,001 - \$40,000
- (iii) > \$40,000

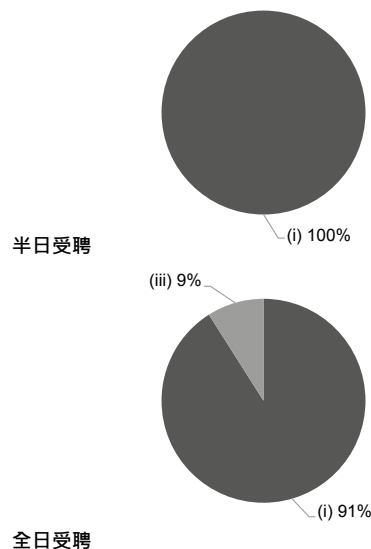

### 校長及教學人員幼兒教學年資 (2023年3月資料)

- (i) < 4 年
- (ii) 4 - 7 年
- (iii) > 7 年

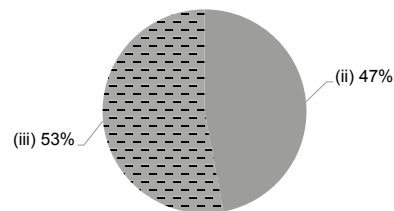

### 2021/22年度學校開支資料

開支帳目經核數師審核 有

- (i) 校長及教學人員薪酬
- (ii) 非教學人員薪酬
- (iii) 租金、管理費、差餉及地租
- (iv) 教學用品
- (v) 員工培訓及專業發展
- (vi) 其他開支

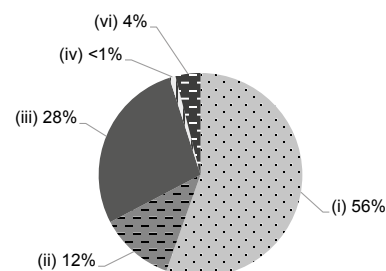



# 基督教安得兒幼稚園 (灣景)

有參加  
2023/24 學年幼稚園教育計劃

地址：新界荃灣青山公路 633 號灣景花園地庫 2 層

學校編號 598038

電話：2499 1233

傳真：2499 0433

校址編號 0001

學校資料	
學校類別	非牟利
學生類別	男女
校監姓名	蔡美玲女士
校長姓名	蔡美玲女士
創校年份	2014
已使用課室的總容額 (2022年9月資料)	72
註冊課室數目	5
戶外遊戲場地	沒有
室內遊戲場地	有
音樂室	有
其他特別室 / 場地	圖書室
校長及教學人員總人數 (2022年9月資料) *	10
學校網址	http://www.christianadrienne.edu.hk
質素評核：結果及報告	符合要求 <a href="https://www.edb.gov.hk/attachment/tc/edu-system/preprimary-kindergarten/quality-assurance-frame-work/qr/qv-report/ChristianAdrianna_Bayview.pdf">https://www.edb.gov.hk/attachment/tc/edu-system/preprimary-kindergarten/quality-assurance-frame-work/qr/qv-report/ChristianAdrianna_Bayview.pdf</a>

校長及教學人員資歷及人數 (2022年9月資料) *	
學歷	
持有學位	6
非持有學位	4
專業資格	
幼兒教育證書或以上	10
合格幼稚園教師	0
其他師資訓練	0
合格助理幼稚園教師	0
其他	0

\* 不包括任職0-2歲級別之教師

師生比例 (2022年9月資料)	
上午時段師生比例	1 : 7.1
下午時段師生比例	1 : 7.0
上述比例包括 2-3 歲班級	有

學生人數 (2022年9月資料)				
	幼兒班	低班	高班	總數
上午班	5	5	4	14
下午班	0	0	0	0
全日班	11	13	16	40

全年學費 (2023 / 24學年)				
		幼兒班	低班	高班
扣減政府資助後的全年學費 (期數)	上午班	免費	免費	免費
	下午班	-	-	-
	全日班	\$14,080 (10)	\$14,080 (10)	\$14,080 (10)

有關學費資料詳情，請參看收費證明書。

幼兒服務 (2022年9月資料)			
提供2-3歲幼兒服務	有	提供2歲以下幼兒服務	沒有
收費水平 (全年)	\$38,900 (半日)	收錄2-3歲級別兒童人數	17
	\$59,380 (全日)	參加幼兒中心資助計劃	沒有
提供暫托服務	沒有	提供延長服務時間	沒有

### 課程資料

<b>課程類別：本地</b>
<b>課程規劃</b>
根據校本課程理念，並配合多元智能的發展，透過遊戲活動，啟發邏輯思維及創意思考為課程特色，著重幼兒的英語拼音及普通話的語音基礎，並透過全語文的學習環境來幫助他們不斷提升語文水平。
本校會遵照《幼稚園教育課程指引》(2017)規劃課程，不會要求幼兒班兒童執筆寫字，亦不會要求兒童做機械式的抄寫或操練式的計算練習。
<b>學習 / 教學模式及活動</b>
透過專題探討、參觀活動及遊戲中學習，以不同的生活經驗來建構知識、啟發幼兒的思考和創意，並建立解難能力的基礎。此外，從遊戲、音樂、體能及美藝活動中，幫助幼兒獨立良好的社交能力及情緒發展，奠定美好快樂人生。
<b>兒童學習經驗評估</b>
以持續性的全面評估形式，透過觀察、記錄、談話、幼兒在活動中的表現及作品作記錄，以評估幼兒不同階段的发展進度。

### 學校特色

<b>學校使命及抱負</b>
全體員工上下一心，獻盡所愛所能，使幼兒獲得全人發展，充滿自信，各有傑出表現，並提供一個關愛、愉快、創意及主動學習的環境，讓幼兒獲得美好的童年。
<b>對學生支援</b>
設有新生適應安排，並以「兒童身心發展報告」等觀察兒童的發展情況。以評鑑和分析個別兒童的成長需要及能力，使能盡早提供協助。此外，學校舉行小一入學家長會協助家長選擇小學，透過參觀小學及模擬小一活動等讓兒童了解小學校園情況，協助兒童作好心理準備，以迎接將展開的小學生活。除此以外，為舒緩家長在管教上的壓力，學校積極與家長及區內的家庭服務機構保持良好的溝通，於需要時可提供工作坊及資料給家長。參與協康會到校學前康復服務及幼兒駐校社工服務先導計劃。
<b>對非華語學童的支援</b>
獲批支援非華語學童的資助；增聘教學人員 / 教學助理以支援非華語學童學習中文；建構豐富學習中文的語言環境；建構共融校園以促進學生的融合；參加由教育局舉辦的校本專業支援計劃。
<b>對有特殊需要的學童的支援</b>
正在參與到校學前康復服務。在學前單位提供社工服務先導計劃
<b>與家長聯繫</b>
家長教師會：沒有
<b>其他家長活動 / 聯繫</b>
透過舉辦多元化的專題講座、福音電影、家長會、壁佈板、學校網頁、手冊、通告、問卷等讓家長更了解學校辦學目標、幼兒成長的規律，並得悉兒童在學校的表現，增強彼此的了解及合作，互相尊重和支持，共同輔助兒童成長。此外，本校積極推展親子活動，促進親子交流及增進親子關係，更與辦學機構及社區團體保持緊密聯繫，組成伙伴支援網絡，以方便善用外界資源，促進家長教育和支援學校的活動。透過社區活動、戶外參觀、新聞分享等，擴闊兒童的學習領域及視野，提升兒童各方面的發展。

### 主要教育用品的收費 (2022 / 23學年)

夏季校服	\$463 / 套	冬季校服	\$690 / 套
書包	\$102 / 個	茶點	\$1,144 / 年
課本	\$1,600 / 年	練習簿 / 作業	\$1,600 / 年
文具	\$140 / 年	寢具	沒有此項目

### 校長及教學人員每月薪酬幅度 (2023年3月資料)

- (i) ≤ \$30,000
- (ii) \$30,001 - \$40,000
- (iii) > \$40,000

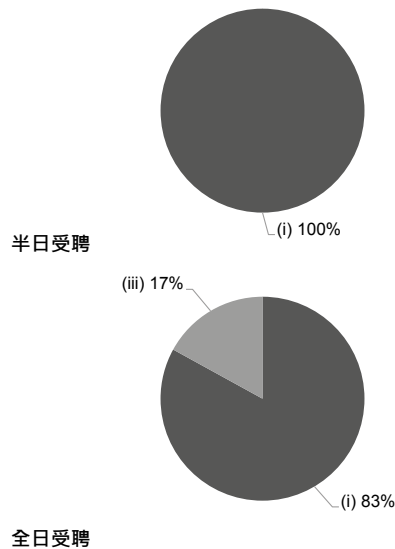

### 校長及教學人員幼兒教學年資 (2023年3月資料)

- (i) < 4年
- (ii) 4 - 7年
- (iii) > 7年

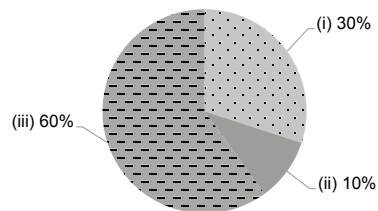

### 2021/22年度學校開支資料

開支帳目經核數師審核 有

- (i) 校長及教學人員薪酬
- (ii) 非教學人員薪酬
- (iii) 租金、管理費、差餉及地租
- (iv) 教學用品
- (v) 員工培訓及專業發展
- (vi) 其他開支

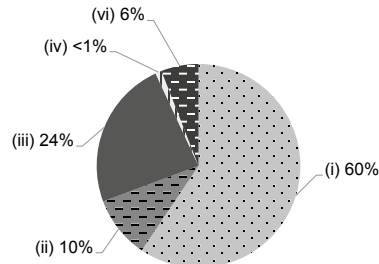



地址：新界荃灣大屋街 2 至 4 號地下

學校編號 152269

電話：2492 0010

傳真：2406 0122

校址編號 0001

學校資料	
學校類別	非牟利
學生類別	男女
校監姓名	陳翠賢女士
校長姓名	鄧雪堯女士
創校年份	1964
已使用課室的總容額 (2022年9月資料)	224
註冊課室數目	4
戶外遊戲場地	有
室內遊戲場地	有
音樂室	有
其他特別室 / 場地	禮堂、室內多用途活動室
校長及教學人員總人數 (2022年9月資料) *	8
學校網址	http://www.cychurch.edu.hk
質素評核：結果及報告	符合要求 <a href="https://www.edb.gov.hk/attachment/tc/edu-system/preprimary-kindergarten/quality-assurance-frame-work/qr/qv-report/ChuenYuenCh.pdf">https://www.edb.gov.hk/attachment/tc/edu-system/preprimary-kindergarten/quality-assurance-frame-work/qr/qv-report/ChuenYuenCh.pdf</a>

校長及教學人員資歷及人數 (2022年9月資料) *	
學歷	
持有學位	7
非持有學位	1
專業資格	
幼兒教育證書或以上	8
合格幼稚園教師	0
其他師資訓練	0
合格助理幼稚園教師	0
其他	0

\* 不包括任職0-2歲級別之教師

師生比例 (2022年9月資料)	
上午時段師生比例	1 : 8.6
下午時段師生比例	1 : 2.8
上述比例包括 2-3 歲班級	沒有

學生人數 (2022年9月資料)				
	幼兒班	低班	高班	總數
上午班	26	20	23	69
下午班	10	9	3	22
全日班	0	0	0	0

全年學費 (2023 / 24學年)				
		幼兒班	低班	高班
扣減政府資助後的 全年學費 (期數)	上午班	免費	免費	免費
	下午班	免費	免費	免費
	全日班	-	-	-

有關學費資料詳情，請參看收費證明書。

幼兒服務 (2022年9月資料)			
提供2-3歲幼兒服務	-	提供2歲以下幼兒服務	-
收費水平 (全年)	- (半日)	收錄2-3歲級別兒童人數	0
	- (全日)	參加幼兒中心資助計劃	-
提供暫托服務	-	提供延長服務時間	-

課程資料	
課程類別：本地	
課程規劃	
<p>按照兒童的發展需要、能力和興趣，以校本精神，編訂啟發性的課程。透過內容豐富及多元化的學習活動，激發兒童的學習動機，提升兒童的主動探索及思考能力，從而為兒童奠下良好的學習基礎。學校在課程內滲透靈育的元素，期望將校本課程、學習生活與信仰結合。</p> <p>本校會遵照《幼稚園教育課程指引》(2017)規劃課程，不會要求幼兒班兒童執筆寫字，亦不會要求兒童做機械式的抄寫或操練式的計算練習。</p>	
學習 / 教學模式及活動	
<p>學校以多元化形式進行教學，既有主題探索的學習活動激發兒童創意，發展兒童核心經驗的活動教學。除此之外，我們亦為學生安排以兒童為本的方案教學 (Project approach)、不同的參觀活動、小組學習及混齡活動等。</p>	
兒童學習經驗評估	
<p>學校會於每學年分兩個階段將兒童的總結性評估報告收錄於「兒童學習歷程檔案」內，老師會給予適切的回饋。此記錄除了用作跟蹤幼兒學習進展的憑証外，亦會成為老師計劃未來活動的指標、策略等參考，以配合及延伸兒童的興趣和能力。</p>	

學校特色	
學校使命及抱負	
<p>宏揚基督的愛，啟發兒童多元智能及培育其身心靈全面發展。校訓：教養孩童使他走當行的道，就是到老他也不偏離。(箴言 22：6)</p>	
對學生支援	
<p>新生適應期、小一模擬生活體驗、持續性觀察及報告幼兒的表現，對幼兒的發展情況，作出評鑑及分析，進一步了解兒童的成長需要，使能盡早提供協助或轉介。</p>	
對非華語學童的支援	
<p>獲批支援非華語學童的資助；安排翻譯 / 傳譯服務；建構豐富學習中文的語言環境。</p>	
對有特殊需要的學童的支援	
<p>正在參與到校學前康復服務。</p>	
與家長聯繫	
<p>家長教師會：沒有</p>	
其他家長活動 / 聯繫	
<p>家長教育中心、家長小組、家長講座系列、家長見面日、親子活動、校園開放日、家長義工、新生入學家長會、小一入學家長會等。</p>	

主要教育用品的收費 (2022 / 23學年)			
夏季校服	\$115-130 / 套	冬季校服	\$135-441 / 套
書包	\$110 / 個	茶點	\$600 / 年
課本	\$628-692 / 年	練習簿 / 作業	\$0 / 年
文具	\$0 / 年	寢具	沒有此項目

校長及教學人員每月薪酬幅度  
(2023年3月資料)

- (i) ≤ \$30,000
- (ii) \$30,001 - \$40,000
- (iii) > \$40,000

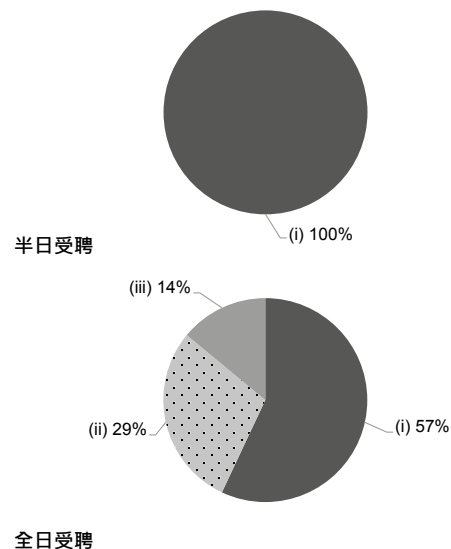

校長及教學人員幼兒教學年資  
(2023年3月資料)

- (i) < 4 年
- (ii) 4 - 7 年
- (iii) > 7 年

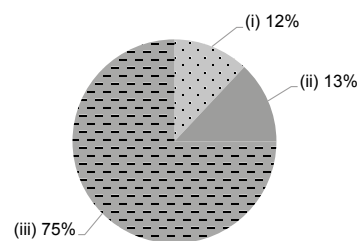

2021/22年度學校開支資料

開支帳目經核數師審核 有

- (i) 校長及教學人員薪酬
- (ii) 非教學人員薪酬
- (iii) 租金、管理費、差餉及地租
- (iv) 教學用品
- (v) 員工培訓及專業發展
- (vi) 其他開支

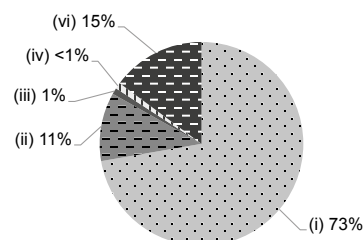



地址：新界馬灣珀麗道 8 號

學校編號 552747

電話：2940 9228

傳真：2940 9118

校址編號 0001

學校資料	
學校類別	非牟利
學生類別	男女
校監姓名	劉肇薇女士
校長姓名	兒島智華女士
創校年份	2003
已使用課室的總容額 (2022年9月資料)	287
註冊課室數目	10
戶外遊戲場地	有
室內遊戲場地	有
音樂室	沒有
其他特別室 / 場地	禮堂、英文閱讀天地、小花圃、自選學習區、自然科學區、藝術區
校長及教學人員總人數 (2022年9月資料) *	17
學校網址	http://www.creative.edu.hk
質素評核：結果及報告	符合要求 <a href="https://www.edb.gov.hk/attachment/tc/edu-system/preprimary-kindergarten/quality-assurance-frame-work/qr/qv-report/Creative_MaWan.pdf">https://www.edb.gov.hk/attachment/tc/edu-system/preprimary-kindergarten/quality-assurance-frame-work/qr/qv-report/Creative_MaWan.pdf</a>

校長及教學人員資歷及人數 (2022年9月資料) *	
學歷	
持有學位	12
非持有學位	5
專業資格	
幼兒教育證書或以上	17
合格幼稚園教師	0
其他師資訓練	0
合格助理幼稚園教師	0
其他	0

\* 不包括任職0-2歲級別之教師

師生比例 (2022年9月資料)	
上午時段師生比例	1 : 13.8
下午時段師生比例	1 : 8.9
上述比例包括 2-3 歲班級	有

學生人數 (2022年9月資料)				
	幼兒班	低班	高班	總數
上午班	58	33	36	127
下午班	16	26	20	62
全日班	20	25	22	67

全年學費 (2023 / 24學年)				
		幼兒班	低班	高班
扣減政府資助後的 全年學費 (期數)	上午班	免費	免費	免費
	下午班	免費	免費	免費
	全日班	\$10,990 (10)	\$10,990 (10)	\$10,990 (10)

有關學費資料詳情，請參看收費證明書。

幼兒服務 (2022年9月資料)			
提供2-3歲幼兒服務	有	提供2歲以下幼兒服務	沒有
收費水平 (全年)	\$37,520 (半日)	收錄2-3歲級別兒童人數	53
	- (全日)	參加幼兒中心資助計劃	沒有
提供暫托服務	沒有	提供延長服務時間	沒有



### 課程資料

課程類別：本地

#### 課程規劃

學校在課程設計方面是以「幼兒為本」為基礎，尊重幼兒發展的原則，編寫多元化的課程，以「適齡、適量、適度」的教學策略，培養幼兒的興趣和能力，讓他們享受多元化的教學活動，從遊戲中學習，體驗主動學習的樂趣。啟思重視品格培養，一直推行正向教育去建立幼兒正面的情緒、快樂感和幸福感。啟思亦著重培養幼兒藝術感，透過視覺藝術和音樂課程培養孩子的文化素養，薰陶孩子的修養和性情。對於幼兒在語文方面的發展，啟思積極培養他們的閱讀習慣，推行閱讀計劃鼓勵個人及親子閱讀，致力協助幼兒及早奠定穩固的語言能力基礎。

本校會遵照《幼稚園教育課程指引》(2017)規劃課程，不會要求幼兒班兒童執筆寫字，亦不會要求兒童做機械式的抄寫或操練式的計算練習。

#### 學習 / 教學模式及活動

透過歡樂學習的主題活動及以兒童為本的探索活動，實施小組學習，藉著老師與同學之間的互動，發展幼兒的多元智能，培養他們語言、音體藝的發展。另設自由遊戲及自選區活動，讓幼兒學習計劃、實踐、回顧，鼓勵幼兒自主學習和軟技巧（如：時間分配、解難、協作及溝通技巧等能力）。融入 STEM 課程，透過有趣而生活化的教材，培育孩子的邏輯思維。

#### 兒童學習經驗評估

學習歷程檔案以兒童的發展作持續性評估及總結性報告，當中融入多元智能評估。

### 學校特色

#### 學校使命及抱負

以「尊重孩子，培養愛心，激發潛能，啟發思維」為宗旨。讓幼兒可以在充滿歡樂、愛心的氛圍下，學習到終身受用的知識和技能。啟思致力提供富啟發性及溫馨學習環境，讓具備專業資格及教育熱誠的教師，配合優質的課程和教材，培養孩子全面的發展，打下鞏固的基礎，充分發揮內在的潛能，以迎接新世紀的各項挑戰作好準備。

#### 對學生支援

(一) 新入讀學生適應 - 新生適應日、新生家長講座、新生簡報會；(二) 現讀生在學習、管教、健康護理及升小一前準備；(三) 個別兒童的情緒、行為方面；(四) 如有特殊需要的兒童 - 透過家長教師分享會、講座、工作坊，幫助家長了解兒童的問題，也提供相關政府機構及社區資料作參考。

#### 對非華語學童的支援

獲批支援非華語學童的資助；增聘教學人員 / 教學助理以支援非華語學童學習中文；安排翻譯 / 傳譯服務；鼓勵非華語家長義工參與以加強學校與家長之間的溝通；建構豐富學習中文的語言環境；建構共融校園以促進學生的融合；與非政府機構協作以建構融合校園。

#### 對有特殊需要的學童的支援

正在參與到校學前康復服務。

#### 與家長聯繫

家長教師會：有

#### 其他家長活動 / 聯繫

新生適應日、家長講座、工作坊、考察旅行、聚餐、校訊、謝師宴、親子開放日、運動會、觀課日、講故事、家長日、家長會、參觀小學。

### 主要教育用品的收費 (2022 / 23學年)

夏季校服	\$180-210 / 套	冬季校服	\$298-438 / 套
書包	\$82 / 個	茶點	\$200-2,000 / 年
課本	\$3,319 / 年	練習簿 / 作業	\$155 / 年
文具	沒有此項目	寢具	沒有此項目

### 校長及教學人員每月薪酬幅度 (2023年3月資料)

- (i) ≤ \$30,000
- (ii) \$30,001 - \$40,000
- (iii) > \$40,000

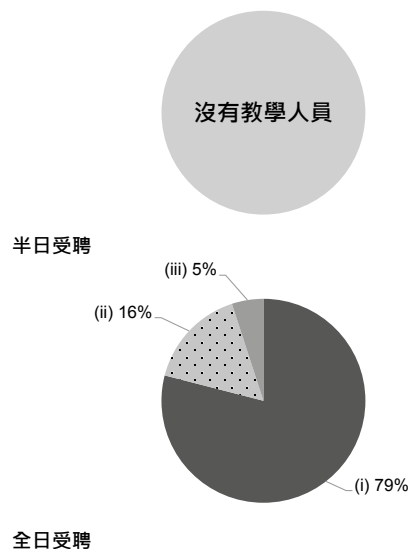

### 校長及教學人員幼兒教學年資 (2023年3月資料)

- (i) < 4 年
- (ii) 4 - 7 年
- (iii) > 7 年

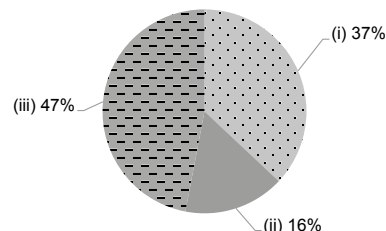

### 2021/22年度學校開支資料

開支帳目經核數師審核 有

- (i) 校長及教學人員薪酬
- (ii) 非教學人員薪酬
- (iii) 租金、管理費、差餉及地租
- (iv) 教學用品
- (v) 員工培訓及專業發展
- (vi) 其他開支

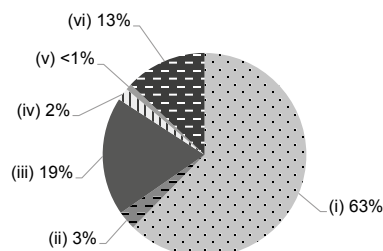





地址：新界荃灣福來邨永康樓地下

學校編號 152498

電話：2490 5871

傳真：2412 2575

校址編號 0001

學校資料	
學校類別	非牟利
學生類別	男女
校監姓名	陳翠賢女士
校長姓名	麥蘊嫻女士
創校年份	1952
已使用課室的總容額 (2022年9月資料)	241
註冊課室數目	8
戶外遊戲場地	沒有
室內遊戲場地	有
音樂室	有
其他特別室 / 場地	活動室
校長及教學人員總人數 (2022年9月資料) *	11
學校網址	<a href="https://www.kamchuenkg.edu.hk">https://www.kamchuenkg.edu.hk</a>
質素評核：結果及報告	符合要求 <a href="https://www.edb.gov.hk/attachment/tc/edu-system/preprimary-kindergarten/quality-assurance-frame-work/qr/qr-report/FLE_KamChuen.pdf">https://www.edb.gov.hk/attachment/tc/edu-system/preprimary-kindergarten/quality-assurance-frame-work/qr/qr-report/FLE_KamChuen.pdf</a>

校長及教學人員資歷及人數 (2022年9月資料) *	
學歷	
持有學位	5
非持有學位	6
專業資格	
幼兒教育證書或以上	11
合格幼稚園教師	0
其他師資訓練	0
合格助理幼稚園教師	0
其他	0

\* 不包括任職0-2歲級別之教師

師生比例 (2022年9月資料)	
上午時段師生比例	1 : 7.9
下午時段師生比例	1 : 5.7
上述比例包括 2-3 歲班級	沒有

學生人數 (2022年9月資料)				
	幼兒班	低班	高班	總數
上午班	25	12	19	56
下午班	9	9	8	26
全日班	0	14	17	31

全年學費 (2023 / 24學年)				
		幼兒班	低班	高班
扣減政府資助後的全年學費 (期數)	上午班	免費	免費	免費
	下午班	免費	免費	免費
	全日班	-	\$2,500 (10)	\$2,500 (10)

有關學費資料詳情，請參看收費證明書。

幼兒服務 (2022年9月資料)			
提供2-3歲幼兒服務	-	提供2歲以下幼兒服務	-
收費水平 (全年)	- (半日)	收錄2-3歲級別兒童人數	0
	- (全日)	參加幼兒中心資助計劃	-
提供暫托服務	-	提供延長服務時間	-

課程資料	
課程類別：本地	
課程規劃	
<p>依照《幼稚園教育課程指引》(2017)及重視以「兒童為本」的核心價值，持守「認識和尊重每個兒童的發展獨特規律」的重要原則，以及配合兒童不同階段的身、心、靈、智發展，透過遊戲、戲劇和繪本教學與主題融合，配合兒童生活經驗和發展需要，設計適切的課程，讓兒童從遊戲中學習，培養兒童均衡發展。</p> <p>本校會遵照《幼稚園教育課程指引》(2017)規劃課程，不會要求幼兒班兒童執筆寫字，亦不會要求兒童做機械式的抄寫或操練式的計算練習。</p>	
學習 / 教學模式及活動	
<p>兒童的學習融入遊戲和戲劇活動，利用繪本和主題故事，引導兒童學習於生活、生活於學習，建立自主學習的態度及培養良好的品德習慣。我們會致力提供一個安全、健康、多元化及共融的學習環境，刺激兒童探索與發現，讓兒童有更多觀察、思考及發表的機會，培養兒童積極學習態度與自信。學校創設豐富的兩文三語環境，培養兒童有良好的閱讀習慣及語文能力。此外，學校會協同家庭和社區參與，建立家校合作及社區協作，共同攜手培育兒童健康地成長。</p>	
兒童學習經驗評估	
<p>透過持續性觀察，以主題學習評估、學習歷程檔案和家長回饋作為兒童的學習紀錄，分析和評估兒童在認知和語言發展、身體發展、情意和群性發展、美感發展和品德發展的學習成效和進程。</p>	

學校特色	
學校使命及抱負	
以基督的箴言「教養孩童使他走當行的路，就是到老他也不偏離。」	
對學生支援	
駐校社工、新生適應週，與社區機構合作，支援新來港學童、非華語學童及有特殊需要的學童。	
對非華語學童的支援	
<p>獲批支援非華語學童的資助；增聘教學人員 / 教學助理以支援非華語學童學習中文；安排翻譯 / 傳譯服務；鼓勵非華語家長義工參與以加強學校與家長之間的溝通；建構豐富學習中文的語言環境；建構共融校園以促進學生的融合；與非政府機構協作以建構融合校園；促進教師參加專業發展計劃，建立幫助非華語學童學習中文的策略；參加由教育局舉辦的校本專業支援計劃。</p>	
對有特殊需要的學童的支援	
正在參與到校學前康復服務。	
與家長聯繫	
家長教師會：沒有	
其他家長活動 / 聯繫	
家長座談會、舉行家長日、親子工作坊活動、家長工作坊、家長講座、小一入學家長講座、家長義工及故事爸媽等。	

主要教育用品的收費 (2022 / 23學年)			
夏季校服	\$325 / 套	冬季校服	\$525 / 套
書包	\$90 / 個	茶點	\$600 / 年
課本	\$892-1,032 / 年	練習簿 / 作業	\$0 / 年
文具	\$0 / 年	寢具	沒有此項目

校長及教學人員每月薪酬幅度  
(2023年3月資料)

- (i) ≤ \$30,000
- (ii) \$30,001 - \$40,000
- (iii) > \$40,000

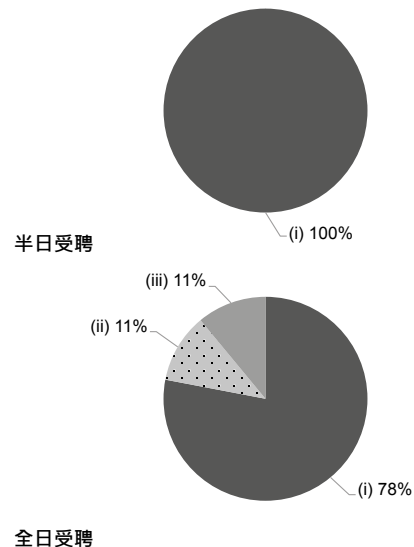

校長及教學人員幼兒教學年資  
(2023年3月資料)

- (i) < 4 年
- (ii) 4 - 7 年
- (iii) > 7 年

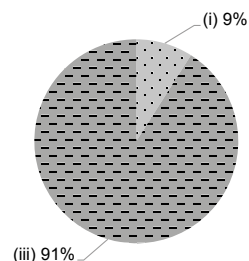

2021/22年度學校開支資料

開支帳目經核數師審核 有

- (i) 校長及教學人員薪酬
- (ii) 非教學人員薪酬
- (iii) 租金、管理費、差餉及地租
- (iv) 教學用品
- (v) 員工培訓及專業發展
- (vi) 其他開支

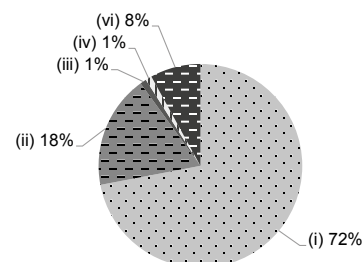



學校資料	
學校類別	非牟利
學生類別	男女
校監姓名	黃佩麗女士
校長姓名	黃家華女士
創校年份	2003
已使用課室的總容額 (2022年9月資料)	82
註冊課室數目	不適用
戶外遊戲場地	沒有
室內遊戲場地	有
音樂室	有
其他特別室 / 場地	多用途室
校長及教學人員總人數 (2022年9月資料) *	9
學校網址	<a href="https://ns.hkspc.org/st/">https://ns.hkspc.org/st/</a>
質素評核：結果及報告	符合要求 <a href="https://www.edb.gov.hk/attachment/tc/edu-system/preprimary-kindergarten/quality-assurance-frame-work/qr/qv-report/HKSPC_ShamTseng.pdf">https://www.edb.gov.hk/attachment/tc/edu-system/preprimary-kindergarten/quality-assurance-frame-work/qr/qv-report/HKSPC_ShamTseng.pdf</a>

校長及教學人員資歷及人數 (2022年9月資料) *	
學歷	
持有學位	5
非持有學位	4
專業資格	
幼兒教育證書或以上	9
合格幼稚園教師	0
其他師資訓練	0
合格助理幼稚園教師	0
其他	0

\* 不包括任職0-2歲級別之教師

師生比例 (2022年9月資料)	
上午時段師生比例	1 : 9.4
下午時段師生比例	1 : 9.4
上述比例包括 2-3 歲班級	有

學生人數 (2022年9月資料)				
	幼兒班	低班	高班	總數
上午班	0	0	0	0
下午班	0	0	0	0
全日班	26	23	21	70

全年學費 (2023 / 24學年)				
		幼兒班	低班	高班
扣減政府資助後的全年學費 (期數)	上午班	-	-	-
	下午班	-	-	-
	全日班	\$9,192 (12)	\$9,192 (12)	\$9,192 (12)

有關學費資料詳情，請參看收費證明書。

幼兒服務 (2022年9月資料)			
提供2-3歲幼兒服務	有	提供2歲以下幼兒服務	沒有
收費水平 (全年)	- (半日)	收錄2-3歲級別兒童人數	15
	\$40,020 (全日)	參加幼兒中心資助計劃	有
提供暫托服務	沒有	提供延長服務時間	沒有

課程資料	
課程類別：本地	
課程規劃	
課程編排能配合幼兒的發展特徵及需要，並涵蓋不同的學習範疇，有層次地由淺入深增潤和豐富幼兒的學習經驗。	
本校會遵照《幼稚園教育課程指引》(2017)規劃課程，不會要求幼兒班兒童執筆寫字，亦不會要求兒童做機械式的抄寫或操練式的計算練習。	
學習 / 教學模式及活動	
設計綜合課程，把語文和音體藝元素滲入各學習活動中，為幼兒提供全面且有趣味的學習經驗。善用社區資源，並參與社區活動以支援及擴闊幼兒的學習經驗，例如：參觀「警署」、「交通安全城」及「參觀小學」等。	
兒童學習經驗評估	
以持續觀察的方式進行幼兒學習經驗評估，運用不同的評核工具記錄幼兒在各方面的發展，以建立幼兒學習歷程檔案；並定期向家長匯報幼兒的學習表現。	

學校特色	
學校使命及抱負	
本校隸屬香港保護兒童會，我們的使命是為幼兒提供快樂、關愛、安全及多元化的學習環境，建立幼兒終身學習基礎，啟發幼兒的潛能和全人發展；並支援及與家長結成夥伴，培養幼兒良好的生活習慣和自學精神。	
對學生支援	
與社區機構合作，為幼兒和家長提供支援，例如：新生適應、升小一適應及社會服務轉介等。我們著重關顧服務，本會設有教育心理學家及專業社工，提供學校支援及諮詢服務。	
對非華語學童的支援	
獲批支援非華語學童的資助；建構豐富學習中文的語言環境；建構共融校園以促進學生的融合；促進教師參加專業發展計劃，建立幫助非華語學童學習中文的策略。	
對有特殊需要的學童的支援	
正在參與到校學前康復服務。幼稚園暨幼兒中心兼收計劃	
與家長聯繫	
家長教師會：沒有	
其他家長活動 / 聯繫	
為推動家校協作及親職教育，學校定期舉辦家長觀課、家長會、家長義工活動、親子活動、親子旅行。提供機會讓幼兒積極投入社區生活，學校會與社區聯繫，安排幼兒參與對外表演及探訪等。	

主要教育用品的收費 (2022 / 23學年)			
夏季校服	\$90 / 套	冬季校服	\$114-359 / 套
書包	\$49 / 個	茶點	\$0 / 年
課本	\$40-800 / 年	練習簿 / 作業	\$0 / 年
文具	\$0 / 年	寢具	沒有此項目

校長及教學人員每月薪酬幅度  
(2023年3月資料)

- (i) ≤ \$30,000
- (ii) \$30,001 - \$40,000
- (iii) > \$40,000

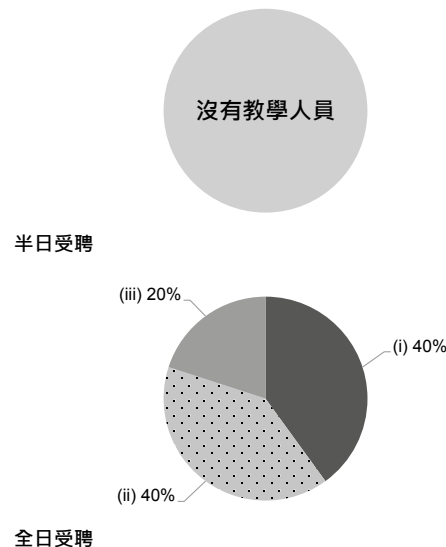

校長及教學人員幼兒教學年資  
(2023年3月資料)

- (i) < 4 年
- (ii) 4 - 7 年
- (iii) > 7 年

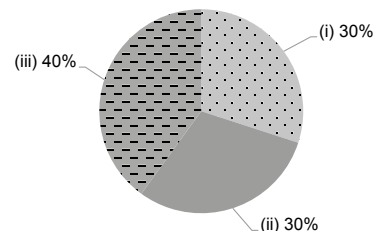

2021/22年度學校開支資料

開支帳目經核數師審核 有

- (i) 校長及教學人員薪酬
- (ii) 非教學人員薪酬
- (iii) 租金、管理費、差餉及地租
- (iv) 教學用品
- (v) 員工培訓及專業發展
- (vi) 其他開支

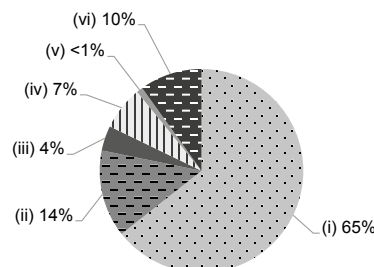



地址：新界荃灣海濱花園平台 C (第 9 至 12 座) P 層幼稚園及  
128-129 號舖

學校編號 595969

電話：2419 2966

傳真：2419 2520

校址編號 0001

學校資料	
學校類別	非牟利
學生類別	男女
校監姓名	羅保明先生
校長姓名	丁敏儀女士
創校年份	2014
已使用課室的總容額 (2022年9月資料)	346
註冊課室數目	7
戶外遊戲場地	沒有
室內遊戲場地	有
音樂室	有
其他特別室 / 場地	兒童餐廳、視藝區、攀爬區、科學區、 自主遊戲區、圖書區
校長及教學人員總人數 (2022年9月資料) *	20
學校網址	http://www.lingliang.org.hk
質素評核：結果及報告	符合要求 <a href="https://www.edb.gov.hk/attachment/tc/edu-system/preprimary-kindergarten/quality-assurance-frame-work/qr/qr-report/LingLiang_TW.pdf">https://www.edb.gov.hk/attachment/tc/edu-system/preprimary-kindergarten/quality-assurance-frame-work/qr/qr-report/LingLiang_TW.pdf</a>

校長及教學人員資歷及人數 (2022年9月資料) *	
學歷	
持有學位	18
非持有學位	2
專業資格	
幼兒教育證書或以上	18
合格幼稚園教師	0
其他師資訓練	0
合格助理幼稚園教師	0
其他	2

\* 不包括任職0-2歲級別之教師

師生比例 (2022年9月資料)	
上午時段師生比例	1 : 9.0
下午時段師生比例	1 : 6.6
上述比例包括 2-3 歲班級	沒有

學生人數 (2022年9月資料)				
	幼兒班	低班	高班	總數
上午班	57	58	56	171
下午班	40	51	34	125
全日班	0	0	0	0

全年學費 (2023 / 24學年)				
		幼兒班	低班	高班
扣減政府資助後的 全年學費 (期數)	上午班	\$3,110 (10)	\$3,110 (10)	\$3,110 (10)
	下午班	\$3,110 (10)	\$3,110 (10)	\$3,110 (10)
	全日班	-	-	-

有關學費資料詳情，請參看收費證明書。

幼兒服務 (2022年9月資料)			
提供2-3歲幼兒服務	-	提供2歲以下幼兒服務	-
收費水平 (全年)	- (半日)	收錄2-3歲級別兒童人數	0
	- (全日)	參加幼兒中心資助計劃	-
提供暫托服務	-	提供延長服務時間	-

課程資料	
課程類別：本地	
課程規劃	
課程設計以靈育為「核心」，主題教學為「骨幹」，高廣度教學為「經」，方案教學為「緯」，遊戲為「脈絡」。	
本校會遵照《幼稚園教育課程指引》(2017)規劃課程，不會要求幼兒班兒童執筆寫字，亦不會要求兒童做機械式的抄寫或操練式的計算練習。	
學習 / 教學模式及活動	
學習模式1. 以「高廣度」教學之「計劃」、「進行」、「經驗分享」的學習過程，提供多元「學習區」，令兒童經歷「經驗→探索→創作→認知」的自學歷程。2. 由主題作為引起動機而衍生至專題研習的方案活動，營造「帶著一個問題走進課室，又帶著多個問題離開課室」的學習氣氛。3. 創意的全語文學習激發兒童對文字產生高度興趣；「請聽我讀計劃」令兒童能認讀大量中英文字彙；自由寫字計劃提升兒童對書寫的自主及積極態度，增加對書寫的興趣，並加強運用文字及創寫短文的能力。4. 外籍老師以生活化模式透過校本設計教材，幫助兒童掌握聽、講、讀及拼音的能力。5. 採用奧福音樂教學法，以音樂元素開發想像、抽象、空間及情緒智能，為學習樂器作好基礎。6. 採用「自主遊戲」，讓兒童成為遊戲的主人，自行作選擇、規劃、設計及發現。7. 提倡「生活教育藝術化，藝術教育生活化」，以創新方式引領幼兒進行各種藝術元素之活動。	
兒童學習經驗評估	
以「高廣度兒童觀察法」為指標，進行持續觀察和記錄，收集、整理及分析圖畫和文字作品。	

學校特色	
學校使命及抱負	
宗旨：教養孩童使他走當行的道，就是到老他也不偏離。 目標：以基督精神廣傳福音；以愛的教育培育幼兒。 使命：享受快樂的童年，是孩子的權利，活在音樂的童年，是孩子的福氣。	
對學生支援	
特殊教育顧問、音樂教育顧問、口腔衛生顧問及駐校宣教師。	
對非華語學童的支援	
獲批支援非華語學童的資助；增聘教學人員/教學助理以支援非華語學童學習中文；建構豐富學習中文的語言環境；建構共融校園以促進學生的融合；促進教師參加專業發展計劃，建立幫助非華語學童學習中文的策略。	
對有特殊需要的學童的支援	
正在參與到校學前康復服務。已參與到校學前康復服務及駐幼稚園社工服務先導計劃。	
與家長聯繫	
家長教師會：有	
其他家長活動 / 聯繫	
設內聯網作為溝通橋樑。	

主要教育用品的收費 (2022 / 23學年)			
夏季校服	\$355-500 / 套	冬季校服	\$423 / 套
書包	\$152 / 個	茶點	\$1,500 / 年
課本	\$29-320 / 年	練習簿 / 作業	\$46-108 / 年
文具	\$0 / 年	寢具	沒有此項目

校長及教學人員每月薪酬幅度 (2023年3月資料)

- (i) ≤ \$30,000
- (ii) \$30,001 - \$40,000
- (iii) > \$40,000

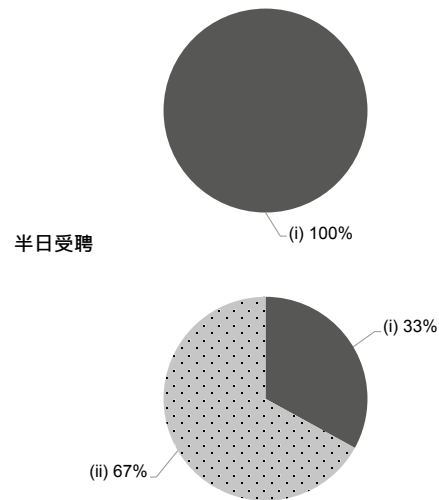

校長及教學人員幼兒教學年資 (2023年3月資料)

- (i) < 4 年
- (ii) 4 - 7 年
- (iii) > 7 年

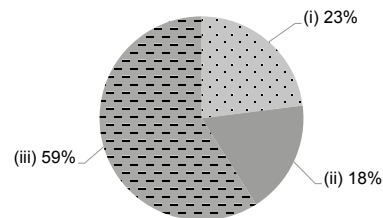

2021/22年度學校開支資料

開支帳目經核數師審核 有

- (i) 校長及教學人員薪酬
- (ii) 非教學人員薪酬
- (iii) 租金、管理費、差餉及地租
- (iv) 教學用品
- (v) 員工培訓及專業發展
- (vi) 其他開支

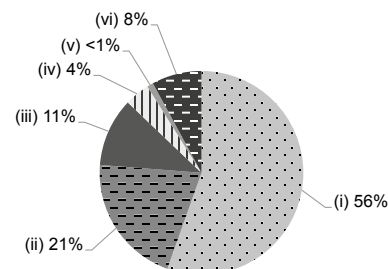



學校資料	
學校類別	非牟利
學生類別	男女
校監姓名	鄧錦雄先生
校長姓名	招美琪女士
創校年份	1982
已使用課室的總容額 (2022年9月資料)	179
註冊課室數目	12
戶外遊戲場地	沒有
室內遊戲場地	有
音樂室	有
其他特別室 / 場地	圖書區、活動室、體能遊戲區
校長及教學人員總人數 (2022年9月資料) *	18
學校網址	<a href="https://www.yuenyuenkg.edu.hk/shekwaikok/">https://www.yuenyuenkg.edu.hk/shekwaikok/</a>
質素評核：結果及報告	符合要求 <a href="https://www.edb.gov.hk/attachment/tc/edu-system/preprimary-kindergarten/quality-assurance-frame-work/qr/qv-report/HKTA_YuenYuen.pdf">https://www.edb.gov.hk/attachment/tc/edu-system/preprimary-kindergarten/quality-assurance-frame-work/qr/qv-report/HKTA_YuenYuen.pdf</a>

校長及教學人員資歷及人數 (2022年9月資料) *	
學歷	
持有學位	13
非持有學位	5
專業資格	
幼兒教育證書或以上	17
合格幼稚園教師	1
其他師資訓練	0
合格助理幼稚園教師	0
其他	0

\* 不包括任職0-2歲級別之教師

師生比例 (2022年9月資料)	
上午時段師生比例	1 : 10.1
下午時段師生比例	1 : 8.8
上述比例包括 2-3 歲班級	有

學生人數 (2022年9月資料)				
	幼兒班	低班	高班	總數
上午班	10	10	11	31
下午班	0	0	0	0
全日班	39	49	53	141

全年學費 (2023 / 24學年)				
		幼兒班	低班	高班
扣減政府資助後的全年學費 (期數)	上午班	免費	免費	免費
	下午班	免費	免費	免費
	全日班	\$11,880 (11)	\$11,880 (11)	\$11,880 (11)

有關學費資料詳情，請參看收費證明書。

幼兒服務 (2022年9月資料)			
提供2-3歲幼兒服務	有	提供2歲以下幼兒服務	沒有
收費水平 (全年)	\$35,200 (半日)	收錄2-3歲級別兒童人數	10
	- (全日)	參加幼兒中心資助計劃	沒有
提供暫托服務	沒有	提供延長服務時間	沒有



課程資料	
課程類別：本地	
課程規劃	
<p>以「兒童為本」作為課程的核心價值，並按照兒童的身心發展和學習興趣編排課程，讓兒童在德、智、體、群、美各方面都得到全面發展。為促進兒童語言發展，本校由駐校英語老師及普通話老師，以兩文三語推行優質語文教學。運用有系統且與生活相關的數學課程及網上學習平台，啟發兒童數理邏輯思維，建立使用資訊科技學習的能力。以綠路童心理計劃規劃大自然與生活課程，培養兒童探索精神和愛護環境的態度。透過繪本故事進行品德教育及情緒教育計劃，促進個人及群性發展，建立良好的品德。以美藝教育計劃及幼兒體適能發展計劃，培養兒童想像力和創意及建立良好的生活習慣。</p> <p>本校會遵照《幼稚園教育課程指引》(2017)規劃課程，不會要求幼兒班兒童執筆寫字，亦不會要求兒童做機械式的抄寫或操練式的計算練習。</p>	
學習 / 教學模式及活動	
<p>配合兒童發展和興趣選取生活化的主題，以綜合模式設計學習活動，並以遊戲為學習策略，讓兒童透過多元化的模式進行，如中、英語故事劇場與創作、體能遊戲、自然科學探索活動、美藝創作活動等。此外，學校會與家庭和社區合作，讓兒童進行社區探索學習，透過參觀、訪問、社區服務、制服團體活動等，為兒童提供有趣而豐富的學習經驗，培育兒童學習興趣和探究精神。</p>	
兒童學習經驗評估	
<p>以多樣化評估模式及資料搜集，如持續觀察和記錄及兒童作品等，記錄兒童在認知、身體、情意群性及美感方面的表現和進展，並有老師評估、家長評估及兒童回饋三方面的資料作分析，全面和有系統地記錄幼兒的成長，以提供適當的培育並回饋教學。</p>	

學校特色	
學校使命及抱負	
<p>本校秉承母會「以道為宗，以德為化，以修為教，以仁為育」的辦學宗旨，推行「道化教育」，並以「明道立德」為校訓，透過品德和學業兼備的全人教育，使學生在德、智、體、群、美各方面都得到全面發展。</p>	
對學生支援	
<p>本校提供駐校社工服務，為學生及其家庭提供專業支援和個別或小組輔導服務，並配合他們的成長需要，協調和引進校外社區資源，為學生、家長舉辦教育性、發展性及治療性的小組及多元化活動，以提高親職效能及幫助幼兒全人發展。</p>	
對非華語學童的支援	
<p>獲批支援非華語學童的資助；增聘教學人員 / 教學助理以支援非華語學童學習中文；安排翻譯 / 傳譯服務；鼓勵非華語家長義工參與以加強學校與家長之間的溝通；建構豐富學習中文的語言環境；建構共融校園以促進學生的融合；與非政府機構協作以建構融合校園；促進教師參加專業發展計劃，建立幫助非華語學童學習中文的策略；賽馬會「友趣學中文」先導計劃、家長學堂</p>	
對有特殊需要的學童的支援	
<p>正在參與到校學前康復服務。</p>	
與家長聯繫	
家長教師會：有	
其他家長活動 / 聯繫	
<p>本校舉辦不同家長工作坊及講座，讓家長更了解子女的學習及發展需要，加強家校合作，建立良好伙伴關係。</p>	

主要教育用品的收費 (2022 / 23學年)			
夏季校服	\$294-405 / 套	冬季校服	\$552-577 / 套
書包	\$128 / 個	茶點	\$500 / 年
課本	\$602-1,223 / 年	練習簿 / 作業	\$184-382 / 年
文具	\$0 / 年	寢具	\$1,100 / 套

校長及教學人員每月薪酬幅度 (2023年3月資料)

- (i) ≤ \$30,000
- (ii) \$30,001 - \$40,000
- (iii) > \$40,000

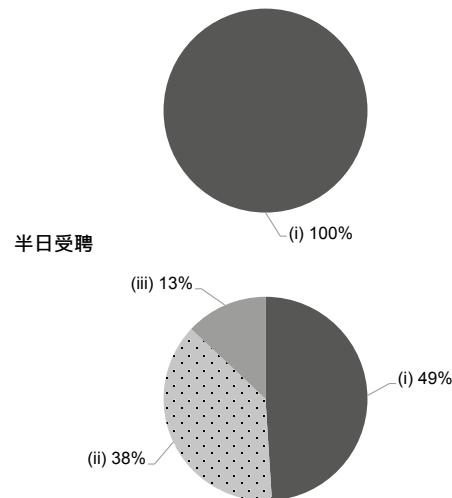

校長及教學人員幼兒教學年資 (2023年3月資料)

- (i) < 4年
- (ii) 4 - 7年
- (iii) > 7年

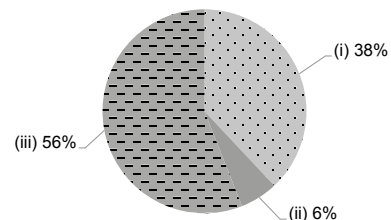

2021/22年度學校開支資料

開支帳目經核數師審核 有

- (i) 校長及教學人員薪酬
- (ii) 非教學人員薪酬
- (iii) 租金、管理費、差餉及地租
- (iv) 教學用品
- (v) 員工培訓及專業發展
- (vi) 其他開支

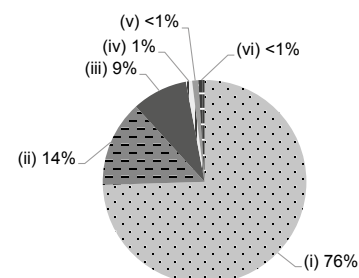



地址：新界荃灣大河道雅麗珊社區中心 5 樓

學校編號 563293

電話：2490 9060

傳真：2490 0144

校址編號 0001

學校資料	
學校類別	非牟利
學生類別	男女
校監姓名	謝淑賢女士
校長姓名	馮如意女士
創校年份	1960
已使用課室的總容額 (2022年9月資料)	128
註冊課室數目	5
戶外遊戲場地	有
室內遊戲場地	有
音樂室	有
其他特別室 / 場地	沒有
校長及教學人員總人數 (2022年9月資料) *	14
學校網址	<a href="http://nstw.ywca.org.hk">http://nstw.ywca.org.hk</a>
質素評核：結果及報告	符合要求 <a href="https://www.edb.gov.hk/attachment/tc/edu-system/preprimary-kindergarten/quality-assurance-frame-work/qr/qv-report/HKYWCA_TW.pdf">https://www.edb.gov.hk/attachment/tc/edu-system/preprimary-kindergarten/quality-assurance-frame-work/qr/qv-report/HKYWCA_TW.pdf</a>

校長及教學人員資歷及人數 (2022年9月資料) *	
學歷	
持有學位	8
非持有學位	6
專業資格	
幼兒教育證書或以上	14
合格幼稚園教師	0
其他師資訓練	0
合格助理幼稚園教師	0
其他	0

\* 不包括任職0-2歲級別之教師

師生比例 (2022年9月資料)	
上午時段師生比例	1 : 9.8
下午時段師生比例	1 : 9.8
上述比例包括 2-3 歲班級	有

學生人數 (2022年9月資料)				
	幼兒班	低班	高班	總數
上午班	0	0	0	0
下午班	0	0	0	0
全日班	42	42	42	126

全年學費 (2023 / 24學年)				
		幼兒班	低班	高班
扣減政府資助後的全年學費 (期數)	上午班	-	-	-
	下午班	-	-	-
	全日班	\$11,916 (12)	\$11,916 (12)	\$11,916 (12)

有關學費資料詳情，請參看收費證明書。

幼兒服務 (2022年9月資料)			
提供2-3歲幼兒服務	有	提供2歲以下幼兒服務	沒有
收費水平 (全年)	- (半日)	收錄2-3歲級別兒童人數	11
	\$43,800 (全日)	參加幼兒中心資助計劃	有
提供暫托服務	有	提供延長服務時間	有

### 課程資料

<b>課程類別：本地</b>
<b>課程規劃</b>
按照兒童身心發展編定，配合兒童的學習興趣，啟發學生潛能，建立良好品德。
本校會遵照《幼稚園教育課程指引》(2017)規劃課程，不會要求幼兒班兒童執筆寫字，亦不會要求兒童做機械式的抄寫或操練式的計算練習。
<b>學習 / 教學模式及活動</b>
以活動教學、參觀、小組及探究式學習活動提升學生的學習興趣。
<b>兒童學習經驗評估</b>
以持續性觀察記錄兒童的學習成效。

### 學校特色

<b>學校使命及抱負</b>
本基督之精神和愛心，培養幼兒德、智、體、群、美、靈全面性發展。
<b>對學生支援</b>
循序漸進式新生適應期、與社區機構合作、駐校社工服務、小一適應活動，為有需要學生提供轉介服務。
<b>對非華語學童的支援</b>
沒有資料
<b>對有特殊需要的學童的支援</b>
正在參與到校學前康復服務。正在參與融合服務
<b>與家長聯繫</b>
家長教師會：有
<b>其他家長活動 / 聯繫</b>
舉辦家長日、運動會、個別接見家長、親子活動、家長觀課、親子資源中心等；並已成立家長教師會。

### 主要教育用品的收費 (2022 / 23學年)

夏季校服	\$355 / 套	冬季校服	\$730 / 套
書包	\$114 / 個	茶點	沒有此項目
課本	\$812-956 / 年	練習簿 / 作業	\$0 / 年
文具	\$0 / 年	寢具	沒有此項目

### 校長及教學人員每月薪酬幅度 (2023年3月資料)

- (i) ≤ \$30,000
- (ii) \$30,001 - \$40,000
- (iii) > \$40,000

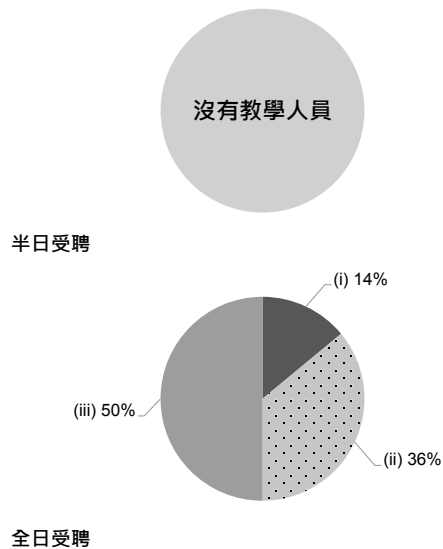

### 校長及教學人員幼兒教學年資 (2023年3月資料)

- (i) < 4 年
- (ii) 4 - 7 年
- (iii) > 7 年

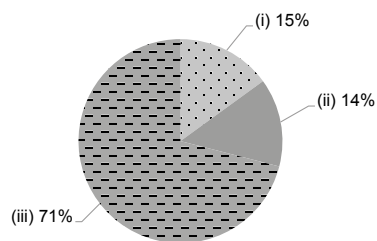

### 2021/22年度學校開支資料

開支帳目經核數師審核 有

- (i) 校長及教學人員薪酬
- (ii) 非教學人員薪酬
- (iii) 租金、管理費、差餉及地租
- (iv) 教學用品
- (v) 員工培訓及專業發展
- (vi) 其他開支

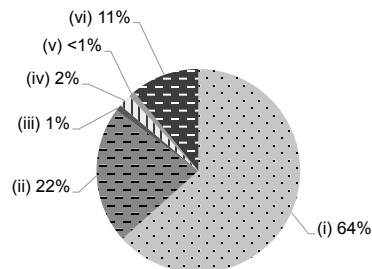



地址：新界荃灣荃景圍 86 號荃灣中心 2 期 11-14 座商場  
E5 - E73 內 A-1 舖

學校編號 156612

電話：2493 9931

傳真：2611 9084

校址編號 0002

學校資料	
學校類別	非牟利
學生類別	男女
校監姓名	邢益臻先生
校長姓名	張如卉女士
創校年份	1980
已使用課室的總容額 (2022年9月資料)	149
註冊課室數目	10
戶外遊戲場地	沒有
室內遊戲場地	有
音樂室	有
其他特別室 / 場地	大型遊玩走廊、大型運動區間及跑道、音樂走廊、活動室、家長資源室、社工特別用途室、廚房
校長及教學人員總人數 (2022年9月資料) *	10
學校網址	<a href="https://www.moekindergarten.com/">https://www.moekindergarten.com/</a>
質素評核：結果及報告	符合要求 <a href="https://www.edb.gov.hk/attachment/tc/edu-system/preprimary-kindergarten/quality-assurance-frame-work/qr/qv-report/Allway.pdf">https://www.edb.gov.hk/attachment/tc/edu-system/preprimary-kindergarten/quality-assurance-frame-work/qr/qv-report/Allway.pdf</a>

校長及教學人員資歷及人數 (2022年9月資料) *	
學歷	
持有學位	7
非持有學位	3
專業資格	
幼兒教育證書或以上	10
合格幼稚園教師	0
其他師資訓練	0
合格助理幼稚園教師	0
其他	0

\* 不包括任職0-2歲級別之教師

師生比例 (2022年9月資料)	
上午時段師生比例	1 : 8.5
下午時段師生比例	1 : 11.2
上述比例包括 2-3 歲班級	沒有

學生人數 (2022年9月資料)				
	幼兒班	低班	高班	總數
上午班	7	6	5	18
下午班	0	0	0	0
全日班	16	22	29	67

全年學費 (2023 / 24學年)				
		幼兒班	低班	高班
扣減政府資助後的 全年學費 (期數)	上午班	\$2,409 (11)	\$2,409 (11)	\$2,409 (11)
	下午班	\$2,409 (11)	\$2,409 (11)	\$2,409 (11)
	全日班	\$19,569 (11)	\$19,569 (11)	\$19,569 (11)

有關學費資料詳情，請參看收費證明書。

幼兒服務 (2022年9月資料)			
提供2-3歲幼兒服務	-	提供2歲以下幼兒服務	-
收費水平 (全年)	- (半日)	收錄2-3歲級別兒童人數	0
	- (全日)	參加幼兒中心資助計劃	-
提供暫托服務	-	提供延長服務時間	-

課程資料	
課程類別：本地	
課程規劃	
<p>本校根據教育局的《幼稚園教育課程指引》及《兒童發展》指標為本，貫穿五項發展目標，運用5E教學元：提供適切學習環境 (Environment) 賦權 (Empower) 予孩子自由探索 (Explore)· 從思考· 發問· 討論· 操作以及驗證和發表意 (Express) 中獲得學習經驗 (Experience)· 學習的過程與其成果同樣重要，以不同遊戲形式設計教學活動，設計多元化的學習區角，設三地交流平台（本校、內地多間姐妹學校、外國幼稚園）培育兒童世界觀，熱愛國家、熱愛世界。啟發幼兒喜愛學習，採用專題教科書及多媒學習平台教授英語及普通話，讓幼兒在一個愉快及自然的環境中全方位學習。</p> <p>本校會遵照《幼稚園教育課程指引》(2017)規劃課程，不會要求幼兒班兒童執筆寫字，亦不會要求兒童做機械式的抄寫或操練式的計算練習。</p>	
學習 / 教學模式及活動	
<p>以主題教學及方案教學為主導，為幼兒提供充裕的自由遊戲學習時間，為促進學習，幼兒學習的評估以教育局兒童發展指標，指標定立課程學習的目標，貫穿六大學習範疇，提升幼兒的學習興趣和自主性，讓幼兒在開心自由的學習環境中學習，啟迪幼兒探索的精神，讓幼兒在學前階段作最好的預備。</p>	
兒童學習經驗評估	
<p>本校完善設立網上評估系統，系統設計按教育局兒童發展指標訂立，針對每位幼兒的發展作持續性地評估；兼顧兒童在各範疇方面的整體發展。定期發給家長了解及溝通。每學期會把幼兒的發展及學習進度記錄在學生學習歷程檔案中，針對幼兒的表現作出改善措施，教學相長</p>	

學校特色	
學校使命及抱負	
<p>啟發兒童自主探索，思考，發問，討論，操作，驗證與發表意見，喜愛學習，學會學習，關懷社區，藉學校合作提升幼兒及家長的學習和發展潛能，創設優質的學習環境。</p>	
對學生支援	
<p>本校為新入學 K1 幼兒設計適應學校課程，特別關顧幼兒的情緒，設計上課時間表和課程內容，並安排上學前 4-6 月的適應活動。為升小一的 K3 學童設計適應程，特別關顧幼兒的情緒需要。本校有協康會到校支援有學習需要的幼兒，並成為協康會到校服務計劃，為家庭及學校提供適切的支援，為有特殊需要的學童安排專業評估及個別輔導，參與協康會駐校社工計劃，全面支援各學生及家長。</p>	
對非華語學童的支援	
<p>獲批支援非華語學童的資助；增聘教學人員 / 教學助理以支援非華語學童學習中文；安排翻譯 / 傳譯服務；鼓勵非華語家長義工參與以加強學校與家長之間的溝通；建構豐富學習中文的語言環境；建構共融校園以促進學生的融合；與非政府機構協作以建構融合校園；促進教師參加專業發展計劃，建立幫助非華語學童學習中文的策略。</p>	
對有特殊需要的學童的支援	
<p>正在參與到校學前康復服務。</p>	
與家長聯繫	
家長教師會：有	
其他家長活動 / 聯繫	
<p>學校成立家長教師會，為學校與家長之間作良好橋樑，學校定期派發手冊、兒童發展的評估表、電話聯繫、家長日、家長工作坊、講座、家長教師會的定期會議、家長教師會活動、義工協作、教學活動。駐校社工計劃，並參與協康會到校支援計劃，全力協助有特殊學習需要的幼兒。</p>	

主要教育用品的收費 (2022 / 23學年)			
夏季校服	\$160 / 套	冬季校服	\$200 / 套
書包	\$100 / 個	茶點	\$800 / 年
課本	\$1,400 / 年	練習簿 / 作業	\$500 / 年
文具	沒有此項目	寢具	沒有此項目

校長及教學人員每月薪酬幅度  
(2023年3月資料)

- (i) ≤ \$30,000
- (ii) \$30,001 - \$40,000
- (iii) > \$40,000

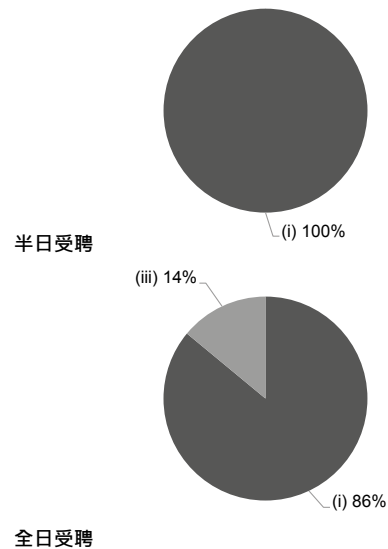

校長及教學人員幼兒教學年資  
(2023年3月資料)

- (i) < 4 年
- (ii) 4 - 7 年
- (iii) > 7 年

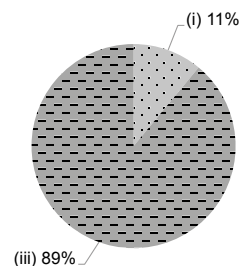

2021/22年度學校開支資料

開支帳目經核數師審核 有

- (i) 校長及教學人員薪酬
- (ii) 非教學人員薪酬
- (iii) 租金、管理費、差餉及地租
- (iv) 教學用品
- (v) 員工培訓及專業發展
- (vi) 其他開支

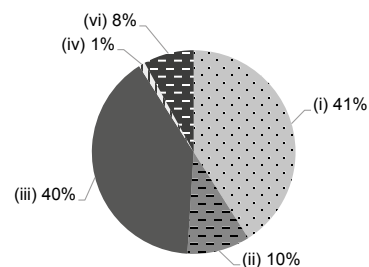



地址：新界荃灣海壩街滿樂大廈

學校編號 152579

電話：2417 0231

傳真：2498 6164

校址編號 0001

學校資料	
學校類別	非牟利
學生類別	男女
校監姓名	張小華博士
校長姓名	李靜欣女士
創校年份	1965
已使用課室的總容額 (2022年9月資料)	294
註冊課室數目	5
戶外遊戲場地	有
室內遊戲場地	有
音樂室	有
其他特別室 / 場地	禮堂、資源室、電腦角、圖書角
校長及教學人員總人數 (2022年9月資料) *	7
學校網址	<a href="https://moonlok.abmsbc.org.hk">https://moonlok.abmsbc.org.hk</a>
質素評核：結果及報告	符合要求 <a href="https://www.edb.gov.hk/attachment/tc/edu-system/preprimary-kindergarten/quality-assurance-frame-work/qr/qr-report/MoonLok.pdf">https://www.edb.gov.hk/attachment/tc/edu-system/preprimary-kindergarten/quality-assurance-frame-work/qr/qr-report/MoonLok.pdf</a>

校長及教學人員資歷及人數 (2022年9月資料) *	
學歷	
持有學位	5
非持有學位	2
專業資格	
幼兒教育證書或以上	7
合格幼稚園教師	0
其他師資訓練	0
合格助理幼稚園教師	0
其他	0

\* 不包括任職0-2歲級別之教師

師生比例 (2022年9月資料)	
上午時段師生比例	1 : 6.3
下午時段師生比例	1 : 2.7
上述比例包括 2-3 歲班級	沒有

學生人數 (2022年9月資料)				
	幼兒班	低班	高班	總數
上午班	9	13	22	44
下午班	6	6	7	19
全日班	0	0	0	0

全年學費 (2023 / 24學年)				
		幼兒班	低班	高班
扣減政府資助後的 全年學費 (期數)	上午班	免費	免費	免費
	下午班	免費	免費	免費
	全日班	-	-	-

有關學費資料詳情，請參看收費證明書。

幼兒服務 (2022年9月資料)			
提供2-3歲幼兒服務	-	提供2歲以下幼兒服務	-
收費水平 (全年)	- (半日)	收錄2-3歲級別兒童人數	0
	- (全日)	參加幼兒中心資助計劃	-
提供暫托服務	-	提供延長服務時間	-



課程資料	
課程類別：本地	
課程規劃	
<p>參照教育局「幼稚園教育課程指引」，按兒童身心發展需要及其生活經驗，提供全面均衡而有趣味的學習活動，鼓勵兒童積極主動、分享協作及思考探索，以啟發兒童多元智能及發展個人潛能。建立正確的生活態度和價值觀，提升自理能力；培養良好的生活習慣和學習興趣，為幼兒終身學習奠定基礎。</p> <p>本校會遵照《幼稚園教育課程指引》(2017)規劃課程，不會要求幼兒班兒童執筆寫字，亦不會要求兒童做機械式的抄寫或操練式的計算練習。</p>	
學習 / 教學模式及活動	
<p>以兒童為中心，採用綜合活動教學、小組主題教學、專題研習及科學探究等教學方式；因應兒童的發展能力，利用趣味性及多元化的活動，讓兒童滿心快樂地從遊戲中學習，如：戶外體能、音樂、美藝、電腦遊戲、新聞分享等；提供多元化課外活動：節日慶祝會、講座、參觀、社區探訪、綜藝表演等。並設早 / 午會、互動劇場、宗教教育等活動，建立關愛及健康校園文化，培育兒童品德。</p>	
兒童學習經驗評估	
按主題進行持續性兒童發展評估，學期終結有綜合報告，一併收集在兒童學習歷程檔案。	

學校特色	
學校使命及抱負	
<p>以基督博愛精神，提供全人教育。以兒童為中心，啟發兒童多元智能及發展個人潛能。讓兒童滿心快樂、自信、自主及有效地學習。教養孩童，使他走當行的道，就是到老他也不偏離。箴言22：6</p>	
對學生支援	
<p>透過新生家長會，讓家長參與及配合學童日後的學習和生活；設立新生適應期，讓家長陪同上課及漸進式增加課時，讓學童較易適應校園生活。模擬小一學習活動，讓學童作好幼小銜接的準備，培養兒童積極正面的情緒和心情狀態，以加強對抗逆境能力。針對幼兒學習課題的需要，安排適當的參觀活動；定期舉辦不同的講座，推行親子愛牙、校園水果派對等活動，以鼓勵幼兒建立健康生活模式。</p>	
對非華語學童的支援	
<p>獲批支援非華語學童的資助；建構豐富學習中文的語言環境；建構共融校園以促進學生的融合；促進教師參加專業發展計劃，建立幫助非華語學童學習中文的策略。</p>	
對有特殊需要的學童的支援	
正在參與到校學前康復服務。	
與家長聯繫	
家長教師會：沒有	
其他家長活動 / 聯繫	
<p>家長活動：新生入學家長會、升小一家長會、家長教師面談日、聖誕慶祝會等。親子活動：親子同樂日、親子旅行、親子愛牙、水果日記、伴讀計劃、年宵攤位、填色及設計比賽等。親職教育：育兒講座、快樂人生講座、「親子滿樂紛紛」計劃、「家長天地」等。通過不同模式與平台，如：兒童發展評估記錄、通訊及家長觀課，讓家長了解兒童學習的情況。為保持家校雙向溝通，促進彼此合作關係，擬定不同重點的調查問卷，蒐集家長意見。邀請家長參與義工活動，協助推行教學活動，與學校建立夥伴關係。</p>	

主要教育用品的收費 (2022 / 23學年)			
夏季校服	\$252 / 套	冬季校服	\$367 / 套
書包	\$130 / 個	茶點	沒有此項目
課本	\$1,045-1,080 / 年	練習簿 / 作業	\$267-314 / 年
文具	沒有此項目	寢具	沒有此項目

校長及教學人員每月薪酬幅度  
(2023年3月資料)

- (i) ≤ \$30,000
- (ii) \$30,001 - \$40,000
- (iii) > \$40,000

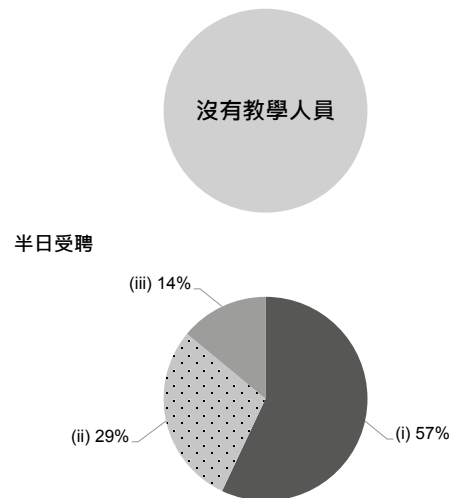

全日受聘

校長及教學人員幼兒教學年資  
(2023年3月資料)

- (i) < 4 年
- (ii) 4 - 7 年
- (iii) > 7 年

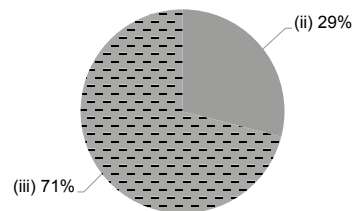

2021/22年度學校開支資料

開支帳目經核數師審核 有

- (i) 校長及教學人員薪酬
- (ii) 非教學人員薪酬
- (iii) 租金、管理費、差餉及地租
- (iv) 教學用品
- (v) 員工培訓及專業發展
- (vi) 其他開支

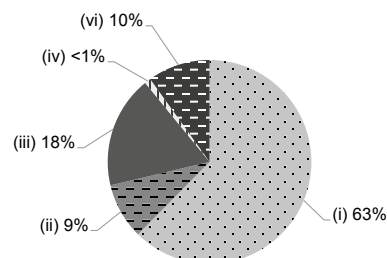





地址：新界荃灣深井海韻花園第1座1樓

學校編號 231690

電話：2491 1082

傳真：2496 0523

校址編號 0001

學校資料	
學校類別	非牟利
學生類別	男女
校監姓名	馮棋小姐
校長姓名	張卓茹女士
創校年份	1994
已使用課室的總容額 (2022年9月資料)	352
註冊課室數目	6
戶外遊戲場地	沒有
室內遊戲場地	有
音樂室	有
其他特別室 / 場地	小廚房、語言室
校長及教學人員總人數 (2022年9月資料) *	15
學校網址	<a href="http://www.pipsrg.edu.hk">http://www.pipsrg.edu.hk</a>
質素評核：結果及報告	符合要求 <a href="https://www.edb.gov.hk/attachment/tc/edu-system/preprimary-kindergarten/quality-assurance-frame-work/qr/qr-report/ParkviewRhineGdn.pdf">https://www.edb.gov.hk/attachment/tc/edu-system/preprimary-kindergarten/quality-assurance-frame-work/qr/qr-report/ParkviewRhineGdn.pdf</a>

校長及教學人員資歷及人數 (2022年9月資料) *	
學歷	
持有學位	11
非持有學位	4
專業資格	
幼兒教育證書或以上	15
合格幼稚園教師	0
其他師資訓練	0
合格助理幼稚園教師	0
其他	0

\* 不包括任職0-2歲級別之教師

師生比例 (2022年9月資料)	
上午時段師生比例	1 : 8.3
下午時段師生比例	1 : 8.1
上述比例包括 2-3 歲班級	沒有

學生人數 (2022年9月資料)				
	幼兒班	低班	高班	總數
上午班	39	44	42	125
下午班	42	38	41	121
全日班	0	0	0	0

全年學費 (2023 / 24學年)				
		幼兒班	低班	高班
扣減政府資助後的全年學費 (期數)	上午班	免費	免費	免費
	下午班	免費	免費	免費
	全日班	\$4,184 (10)	\$4,184 (10)	\$4,184 (10)

有關學費資料詳情，請參看收費證明書。

幼兒服務 (2022年9月資料)			
提供2-3歲幼兒服務	-	提供2歲以下幼兒服務	-
收費水平 (全年)	- (半日)	收錄2-3歲級別兒童人數	0
	- (全日)	參加幼兒中心資助計劃	-
提供暫托服務	-	提供延長服務時間	-

課程資料	
課程類別：本地	
課程規劃	
<p>隨機創設孩子主導的課件，訂立多元化的主題「設計活動」，利用互動學習方案，關注學童的個別差異；沒有採用教科書；我們尊重及接納學童的自選活動，鼓勵接受新事物和新挑戰，透過蒙特梭利教學法，平衡及提昇學童的自尊感和獨立訓練，讓學童主動探索和思考。</p>	
<p>本校會遵照《幼稚園教育課程指引》(2017)規劃課程，不會要求幼兒班兒童執筆寫字，亦不會要求兒童做機械式的抄寫或操練式的計算練習。</p>	
學習 / 教學模式及活動	
<p>採用「遊戲」進行活動教學，協助學童在：圖像思維、智能、語言運用、邏輯數理、解難能力、幻想及創作力、社交規範、同輩文化及自覺能力等各方面的發展；採用廣東話及英語為主要教學語言，輔以普通話及英語故事；課堂以小組形式進行；並安排戶外及參觀活動，讓學童以第一身經驗體會學習的樂趣。</p>	
兒童學習經驗評估	
<p>採取持續觀察和定期評估來鑒定學童的發展，沒有採用「測驗和考試」作評分標準；利用「學童學習歷程檔案」紀錄學童在六個學習領域及九種共通能力的發展；每年發出兩次「學童進度報告」。</p>	

學校特色	
學校使命及抱負	
<p>1) 著重幼童全人發展。 2) 為學童將來作好準備。 3) 培養學童正確人生觀。 4) 提升良好的學習態度。</p>	
對學生支援	
<p>1) 提供支援意見及轉介。 2) 與機構合辦活動。 3) 為個別學童進行兒童行為評估。 4) 專業評估。</p>	
對非華語學童的支援	
<p>獲批支援非華語學童的資助；增聘教學人員 / 教學助理以支援非華語學童學習中文；建構豐富學習中文的語言環境；建構共融校園以促進學生的融合；促進教師參加專業發展計劃，建立幫助非華語學童學習中文的策略。</p>	
對有特殊需要的學童的支援	
<p>正在參與到校學前康復服務。</p>	
與家長聯繫	
家長教師會：有	
其他家長活動 / 聯繫	
<p>家長會、親子旅行、參觀、家長工作坊、家長教師會見日、家長觀課、生日會、節慶派對、專業人士講座、家長義工、「家長教師會」會議。</p>	

主要教育用品的收費 (2022 / 23學年)			
夏季校服	\$300 / 套	冬季校服	\$430 / 套
書包	\$150 / 個	茶點	\$880 / 年
課本	\$860 / 年	練習簿 / 作業	\$1,120 / 年
文具	\$1,160 / 年	寢具	沒有此項目

校長及教學人員每月薪酬幅度  
(2023年3月資料)

- (i) ≤ \$30,000
- (ii) \$30,001 - \$40,000
- (iii) > \$40,000

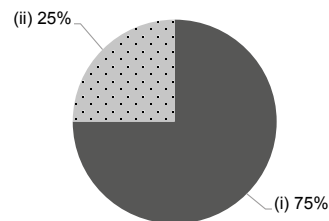

半日受聘

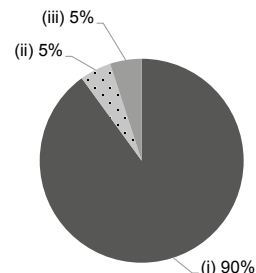

全日受聘

校長及教學人員幼兒教學年資  
(2023年3月資料)

- (i) < 4 年
- (ii) 4 - 7 年
- (iii) > 7 年

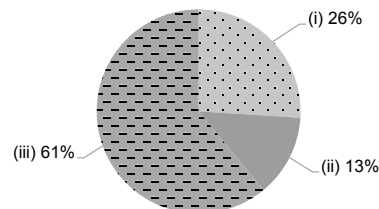

2021/22年度學校開支資料

開支帳目經核數師審核 有

- (i) 校長及教學人員薪酬
- (ii) 非教學人員薪酬
- (iii) 租金、管理費、差餉及地租
- (iv) 教學用品
- (v) 員工培訓及專業發展
- (vi) 其他開支

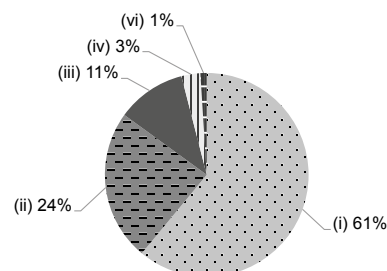



地址：新界葵涌梨木樹邨第2座2樓

學校編號 563757

電話：2426 7643

傳真：2410 1041

校址編號 0001

學校資料	
學校類別	非牟利
學生類別	男女
校監姓名	黎惠蓮女士
校長姓名	王燕貞女士
創校年份	1976
已使用課室的總容額 (2022年9月資料)	75
註冊課室數目	不適用
戶外遊戲場地	沒有
室內遊戲場地	有
音樂室	有
其他特別室 / 場地	沒有資料
校長及教學人員總人數 (2022年9月資料) *	10
學校網址	<a href="https://www.poleungkuk.org.hk/child-care-services/cpkgn">https://www.poleungkuk.org.hk/child-care-services/cpkgn</a>
質素評核：結果及報告	符合要求 <a href="https://www.edb.gov.hk/attachment/tc/edu-system/preprimary-kindergarten/quality-assurance-frame-work/qr/qr-report/PLK_LMS.pdf">https://www.edb.gov.hk/attachment/tc/edu-system/preprimary-kindergarten/quality-assurance-frame-work/qr/qr-report/PLK_LMS.pdf</a>

校長及教學人員資歷及人數 (2022年9月資料) *	
學歷	
持有學位	6
非持有學位	4
專業資格	
幼兒教育證書或以上	10
合格幼稚園教師	0
其他師資訓練	0
合格助理幼稚園教師	0
其他	0

\* 不包括任職0-2歲級別之教師

師生比例 (2022年9月資料)	
上午時段師生比例	1 : 9.9
下午時段師生比例	1 : 9.9
上述比例包括 2-3 歲班級	有

學生人數 (2022年9月資料)				
	幼兒班	低班	高班	總數
上午班	0	0	0	0
下午班	0	0	0	0
全日班	20	23	28	71

全年學費 (2023 / 24學年)				
		幼兒班	低班	高班
扣減政府資助後的全年學費 (期數)	上午班	-	-	-
	下午班	-	-	-
	全日班	\$16,800 (12)	\$16,800 (12)	\$16,800 (12)

有關學費資料詳情，請參看收費證明書。

幼兒服務 (2022年9月資料)			
提供2-3歲幼兒服務	有	提供2歲以下幼兒服務	沒有
收費水平 (全年)	- (半日)	收錄2-3歲級別兒童人數	28
	\$40,836 (全日)	參加幼兒中心資助計劃	有
提供暫托服務	有	提供延長服務時間	有

課程資料	
課程類別：本地	
課程規劃	
<p>根據幼兒發展需要，以開放式的教育理念設計教學。學習內容結合生活經驗及興趣編排，如探究式科學、戲劇、奧福音樂、情意教育、創意美術活動等，培育幼兒均衡的發展。學校重視幼兒品德發展，將品德學習元素滲透日常課堂活動。</p> <p>本校會遵照《幼稚園教育課程指引》(2017)規劃課程，不會要求幼兒班兒童執筆寫字，亦不會要求兒童做機械式的抄寫或操練式的計算練習。</p>	
學習 / 教學模式及活動	
<p>學校採用開放式的環境設計，劃分不同學習空間，擴闊活動空間，培養幼兒主動學習精神。於各學習區按幼兒發展能力，擺放不同程度的教具，提高他們學習興趣。學校採用混齡學習模式，促進幼兒社群發展。</p>	
兒童學習經驗評估	
<p>設立學習歷程檔案及兒童發展報告，紀錄幼兒各方面的發展，進行持續及總結性之評估。</p>	

學校特色	
學校使命及抱負	
<p>配合社會與家庭的需要，提供多元化幼兒服務，如兼收、暫托及延展服務，使幼兒獲得全面的照顧及教育。設計豐富的學習環境，培養其探索及自學精神，為終身學習奠基。</p>	
對學生支援	
<p>透過不同的渠道，知悉幼兒與家長的需要，為有需要之家庭，提供社工協助及轉介服務。為有特殊需要幼兒提供言語治療、物理治療、職業治療及臨床心理學家支援服務。提供專業團隊為畢業生安排英語閱讀學會，提供專業輔助醫療計劃。</p>	
對非華語學童的支援	
<p>獲批支援非華語學童的資助；鼓勵非華語家長義工參與以加強學校與家長之間的溝通；建構豐富學習中文的語言環境；建構共融校園以促進學生的融合；促進教師參加專業發展計劃，建立幫助非華語學童學習中文的策略。</p>	
對有特殊需要的學童的支援	
<p>正在參與到校學前康復服務。</p>	
與家長聯繫	
家長教師會：有	
其他家長活動 / 聯繫	
<p>包括家長講座、觀課、通訊、家長義工、親子活動、家長會、家長小組、家長資源角等。</p>	

主要教育用品的收費 (2022 / 23學年)			
夏季校服	\$72-112 / 套	冬季校服	\$277-406 / 套
書包	\$34 / 個	茶點	\$0 / 年
課本	\$748-770 / 年	練習簿 / 作業	\$0 / 年
文具	\$0 / 年	寢具	\$0 / 套

校長及教學人員每月薪酬幅度  
(2023年3月資料)

- (i) ≤ \$30,000
- (ii) \$30,001 - \$40,000
- (iii) > \$40,000

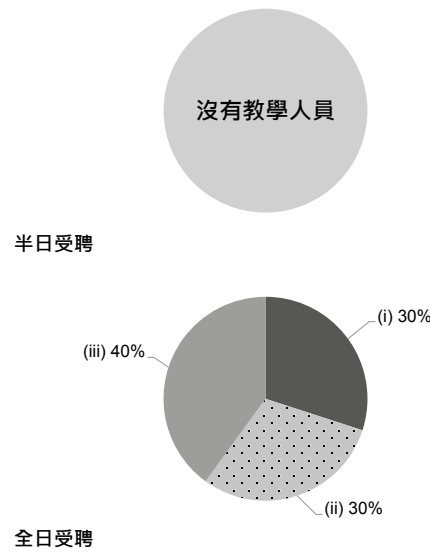

校長及教學人員幼兒教學年資  
(2023年3月資料)

- (i) < 4 年
- (ii) 4 - 7 年
- (iii) > 7 年

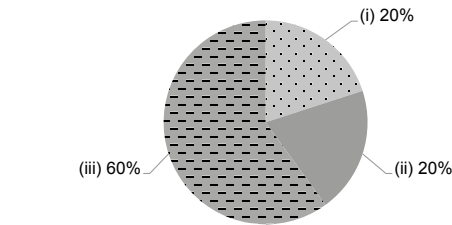

2021/22年度學校開支資料

開支帳目經核數師審核 有

- (i) 校長及教學人員薪酬
- (ii) 非教學人員薪酬
- (iii) 租金、管理費、差餉及地租
- (iv) 教學用品
- (v) 員工培訓及專業發展
- (vi) 其他開支

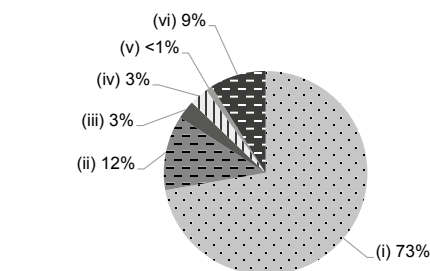



地址：新界荃灣青山道九咪半麗城花園第 1 座 M 層

學校編號 563676

電話：2411 1799

傳真：2414 0891

校址編號 0001

學校資料	
學校類別	非牟利
學生類別	男女
校監姓名	黎惠蓮女士
校長姓名	鍾佩珊女士
創校年份	1988
已使用課室的總容額 (2022年9月資料)	111
註冊課室數目	4
戶外遊戲場地	沒有
室內遊戲場地	有
音樂室	有
其他特別室 / 場地	沒有資料
校長及教學人員總人數 (2022年9月資料) *	13
學校網址	<a href="https://www.poleungkuk.org.hk/child-care-services/ftkgn/school-info">https://www.poleungkuk.org.hk/child-care-services/ftkgn/school-info</a>
質素評核：結果及報告	符合要求 <a href="https://www.edb.gov.hk/attachment/tc/edu-system/preprimary-kindergarten/quality-assurance-frame-work/qr/qr-report/PLK_FongTamYuenLeung.pdf">https://www.edb.gov.hk/attachment/tc/edu-system/preprimary-kindergarten/quality-assurance-frame-work/qr/qr-report/PLK_FongTamYuenLeung.pdf</a>

校長及教學人員資歷及人數 (2022年9月資料) *	
學歷	
持有學位	8
非持有學位	5
專業資格	
幼兒教育證書或以上	13
合格幼稚園教師	0
其他師資訓練	0
合格助理幼稚園教師	0
其他	0

\* 不包括任職0-2歲級別之教師

師生比例 (2022年9月資料)	
上午時段師生比例	1 : 6.8
下午時段師生比例	1 : 6.8
上述比例包括 2-3 歲班級	有

學生人數 (2022年9月資料)				
	幼兒班	低班	高班	總數
上午班	0	0	0	0
下午班	0	0	0	0
全日班	17	30	27	74

全年學費 (2023 / 24學年)				
		幼兒班	低班	高班
扣減政府資助後的全年學費 (期數)	上午班	-	-	-
	下午班	-	-	-
	全日班	\$23,004 (12)	\$23,004 (12)	\$23,004 (12)

有關學費資料詳情，請參看收費證明書。

幼兒服務 (2022年9月資料)			
提供2-3歲幼兒服務	有	提供2歲以下幼兒服務	沒有
收費水平 (全年)	- (半日)	收錄2-3歲級別兒童人數	14
	\$41,976 (全日)	參加幼兒中心資助計劃	有
提供暫托服務	有	提供延長服務時間	有

課程資料	
課程類別：本地	
課程規劃	
<p>根據幼兒發展需要，設計以幼兒為本之課程。學習內容結合生活經驗及興趣作編排，以多元化活動，如探究式科學、戲劇、奧福音樂、情意教育、創意美術活動等，培育幼兒作均衡發展；並提供多感官學習，鼓勵探索，提升幼兒的訊息處理及解難能力，並定期檢視課程之適切性。</p> <p>本校會遵照《幼稚園教育課程指引》(2017)規劃課程，不會要求幼兒班兒童執筆寫字，亦不會要求兒童做機械式的抄寫或操練式的計算練習。</p>	
學習 / 教學模式及活動	
<p>學習著重親身探索和創意，安排幼兒走出課堂學習，參與社區活動，如參觀、探訪等。課堂學習包括活動教學、專題研習、個別及小組學習，並利用奧福音樂理念推行音樂活動，由外籍教師教授英語，其他活動包括制服團隊、興趣班等。</p>	
兒童學習經驗評估	
<p>設立學習歷程檔案及兒童發展報告，紀錄幼兒各方面的發展，進行持續及總結性之評估。</p>	

學校特色	
學校使命及抱負	
<p>配合社會與家庭的需要，提供多元化幼兒服務，如全日班、兼收、暫托及延展服務，使幼兒獲得全面的照顧及教育。設計豐富的學習環境，培養其探索及自學精神，為終身學習奠基。</p>	
對學生支援	
<p>透過不同的渠道，知悉幼兒與家長的需要，為有需要之家庭，提供社工協助及轉介服務。為有特殊需要幼兒提供言語治療、物理治療、職業治療及臨床心理學家支援服務。提供專業團隊為畢業生安排英語閱讀學會，提供專業輔助醫療計劃。</p>	
對非華語學童的支援	
<p>獲批支援非華語學童的資助；建構豐富學習中文的語言環境；建構共融校園以促進學生的融合；獲批支援非華語學童的資助；鼓勵非華語家長義工參與以加強學校與家長之間的溝通；建構豐富學習中文的語言環境；建構共融校園以促進學生的融合；促進教師參加專業發展計劃，建立幫助非華語學童學習中文的策略。</p>	
對有特殊需要的學童的支援	
<p>正在參與到校學前康復服務。</p>	
與家長聯繫	
家長教師會：沒有	
其他家長活動 / 聯繫	
<p>包括家長講座、觀課、通訊、家長義工、親子活動、家長會、家長小組、家長資源角等。</p>	

主要教育用品的收費 (2022 / 23學年)			
夏季校服	\$87-122 / 套	冬季校服	\$324-406 / 套
書包	\$34 / 個	茶點	\$0 / 年
課本	\$748-770 / 年	練習簿 / 作業	\$0 / 年
文具	\$0 / 年	寢具	\$0 / 套

校長及教學人員每月薪酬幅度  
(2023年3月資料)

- (i) ≤ \$30,000
- (ii) \$30,001 - \$40,000
- (iii) > \$40,000

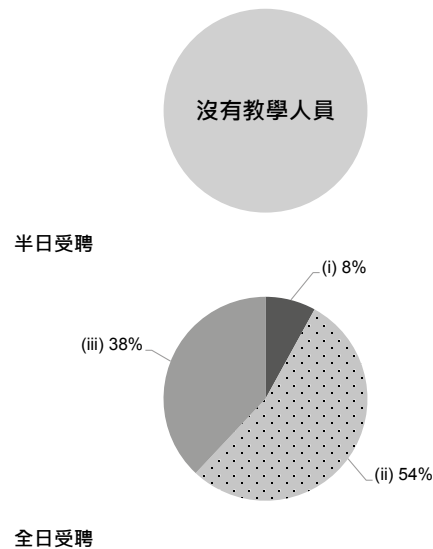

校長及教學人員幼兒教學年資  
(2023年3月資料)

- (i) < 4 年
- (ii) 4 - 7 年
- (iii) > 7 年

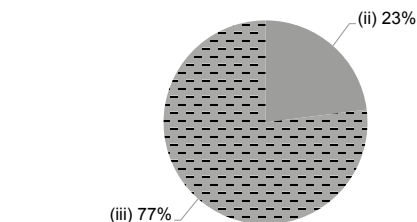

2021/22年度學校開支資料

開支帳目經核數師審核 有

- (i) 校長及教學人員薪酬
- (ii) 非教學人員薪酬
- (iii) 租金、管理費、差餉及地租
- (iv) 教學用品
- (v) 員工培訓及專業發展
- (vi) 其他開支

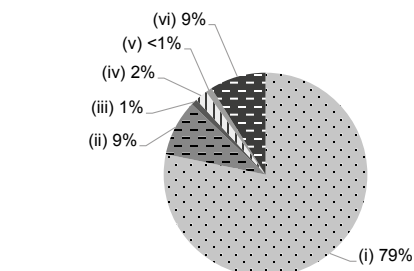



地址 : 新界荃灣麗城薈第 2 期第 1 座地下 12 號

學校編號 566187

電話 : 2413 7320

傳真 : 2413 7822

校址編號 0001

學校資料	
學校類別	非牟利
學生類別	男女
校監姓名	潘蘊德女士
校長姓名	唐淑儀女士
創校年份	1990
已使用課室的總容額 (2022年9月資料)	131
註冊課室數目	不適用
戶外遊戲場地	沒有
室內遊戲場地	有
音樂室	有
其他特別室 / 場地	電腦室、資源活動室及圖書室
校長及教學人員總人數 (2022年9月資料) *	11
學校網址	http://www.stmonicatw.edu.hk
質素評核：結果及報告	符合要求 <a href="https://www.edb.gov.hk/attachment/tc/edu-system/preprimary-kindergarten/quality-assurance-frame-work/qr/qv-report/StMonica_TW.pdf">https://www.edb.gov.hk/attachment/tc/edu-system/preprimary-kindergarten/quality-assurance-frame-work/qr/qv-report/StMonica_TW.pdf</a>

校長及教學人員資歷及人數 (2022年9月資料) *	
學歷	
持有學位	7
非持有學位	4
專業資格	
幼兒教育證書或以上	10
合格幼稚園教師	1
其他師資訓練	0
合格助理幼稚園教師	0
其他	0

\* 不包括任職0-2歲級別之教師

師生比例 (2022年9月資料)	
上午時段師生比例	1 : 10.5
下午時段師生比例	1 : 6.7
上述比例包括 2-3 歲班級	有

學生人數 (2022年9月資料)				
	幼兒班	低班	高班	總數
上午班	17	15	9	41
下午班	0	0	8	8
全日班	15	18	23	56

全年學費 (2023 / 24學年)				
		幼兒班	低班	高班
扣減政府資助後的 全年學費 (期數)	上午班	免費	免費	免費
	下午班	免費	免費	免費
	全日班	\$17,479 (11)	\$17,479 (11)	\$17,479 (11)

有關學費資料詳情，請參看收費證明書。

幼兒服務 (2022年9月資料)			
提供2-3歲幼兒服務	有	提供2歲以下幼兒服務	沒有
收費水平 (全年)	\$45,056 (半日)	收錄2-3歲級別兒童人數	19
	\$73,084 (全日)	參加幼兒中心資助計劃	沒有
提供暫托服務	沒有	提供延長服務時間	沒有



課程資料	
課程類別：本地	
課程規劃	
遵照教育局編定的「學前教育課程指引」，根據兒童身心發展，生活經驗及興趣，由淺入深，以螺旋式進度教授課程。	
本校會遵照《幼稚園教育課程指引》(2017)規劃課程，不會要求幼兒班兒童執筆寫字，亦不會要求兒童做機械式的抄寫或操練式的計算練習。	
學習 / 教學模式及活動	
採用直觀、遊戲活動及設計教學模式，按兒童的背景及需要，以小組教學及個人輔導。	
兒童學習經驗評估	
以持續性個別觀察，記錄兒童的學習與發展。每主題有主題學習評估，上、下學期有兒童學習發展評估報告。	

學校特色	
學校使命及抱負	
提供全人發展的教育，促進兒童德、智、體、群、美五育均衡發展。	
對學生支援	
設新生適應期及升小學模擬課堂學習，緊密與社區機構合作，提供家長及兒童不同社區服務與支援。	
對非華語學童的支援	
安排翻譯 / 傳譯服務；建構豐富學習中文的語言環境；建構共融校園以促進學生的融合；參加由教育局舉辦的校本專業支援計劃。	
對有特殊需要的學童的支援	
正在參與到校學前康復服務。香港耀能協會到校服務	
與家長聯繫	
家長教師會：沒有	
其他家長活動 / 聯繫	
舉辦家長教師日、親子嘉年華暨開放日、親子運動會、親子旅行、親職教育講座及工作坊、家長座談會、家長義工小組、每週家長通告、每月幼兒發展成長報告、主題評估報告、兒童學習及發展評估報告、SMS 手機短訊聯繫。	

主要教育用品的收費 (2022 / 23學年)			
夏季校服	\$491 / 套	冬季校服	\$744 / 套
書包	\$160 / 個	茶點	\$520 / 年
課本	\$729 / 年	練習簿 / 作業	\$560 / 年
文具	\$480 / 年	寢具	\$450 / 套

校長及教學人員每月薪酬幅度  
(2023年3月資料)

- (i) ≤ \$30,000
- (ii) \$30,001 - \$40,000
- (iii) > \$40,000

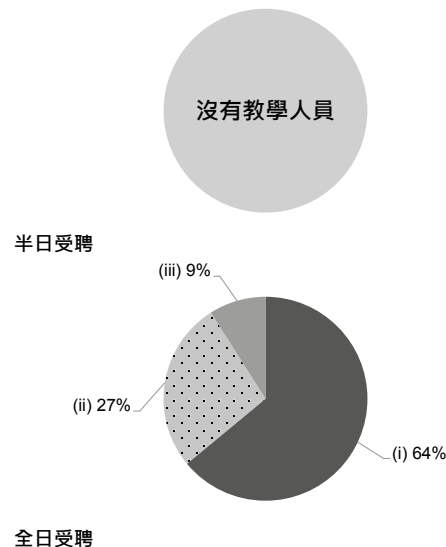

校長及教學人員幼兒教學年資  
(2023年3月資料)

- (i) < 4 年
- (ii) 4 - 7 年
- (iii) > 7 年

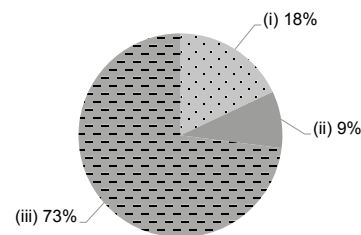

2021/22年度學校開支資料

開支帳目經核數師審核 有

- (i) 校長及教學人員薪酬
- (ii) 非教學人員薪酬
- (iii) 租金、管理費、差餉及地租
- (iv) 教學用品
- (v) 員工培訓及專業發展
- (vi) 其他開支

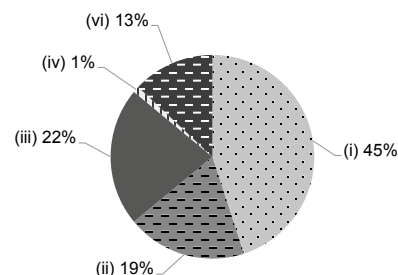



# 聖安多尼中英文幼稚園 (麗城花園)

有參加  
2023/24 學年幼稚園教育計劃

地址：新界荃灣青山公路 625 號麗城花園第 3 期第 1 座平台

學校編號 231584

電話：2490 7311

傳真：2490 5547

校址編號 0001

學校資料	
學校類別	非牟利
學生類別	男女
校監姓名	陳堡榮先生
校長姓名	陳映娥女士
創校年份	2005
已使用課室的總容額 (2022年9月資料)	88
註冊課室數目	6
戶外遊戲場地	有
室內遊戲場地	有
音樂室	有
其他特別室 / 場地	閱讀室、感官室、藝術室
校長及教學人員總人數 (2022年9月資料) *	4
學校網址	<a href="https://www.stanthonykg.edu.hk/belvedere-garden/index.jsp">https://www.stanthonykg.edu.hk/belvedere-garden/index.jsp</a>
質素評核：結果及報告	符合要求 <a href="https://www.edb.gov.hk/attachment/tc/edu-system/preprimary-kindergarten/quality-assurance-frame-work/qr/qr-report/Blessing_Belvedere.pdf">https://www.edb.gov.hk/attachment/tc/edu-system/preprimary-kindergarten/quality-assurance-frame-work/qr/qr-report/Blessing_Belvedere.pdf</a>

校長及教學人員資歷及人數 (2022年9月資料) *	
學歷	
持有學位	4
非持有學位	0
專業資格	
幼兒教育證書或以上	4
合格幼稚園教師	0
其他師資訓練	0
合格助理幼稚園教師	0
其他	0

\* 不包括任職0-2歲級別之教師

師生比例 (2022年9月資料)	
上午時段師生比例	1 : 8.8
下午時段師生比例	1 : 4.3
上述比例包括 2-3 歲班級	沒有

學生人數 (2022年9月資料)				
	幼兒班	低班	高班	總數
上午班	9	5	4	18
下午班	0	0	0	0
全日班	3	8	6	17

全年學費 (2023 / 24學年)				
		幼兒班	低班	高班
扣減政府資助後的全年學費 (期數)	上午班	免費	免費	免費
	下午班	免費	免費	免費
	全日班	\$15,257 (11)	\$15,257 (11)	\$15,257 (11)

有關學費資料詳情，請參看收費證明書。

幼兒服務 (2022年9月資料)			
提供2-3歲幼兒服務	-	提供2歲以下幼兒服務	-
收費水平 (全年)	- (半日)	收錄2-3歲級別兒童人數	0
	- (全日)	參加幼兒中心資助計劃	-
提供暫托服務	-	提供延長服務時間	-

### 課程資料

課程類別：本地

#### 課程規劃

本校參照教育局《學前教育課程指引》編定校本課程，透過多元化的學習環境、校本課程及資優教育元素，讓兒童親身探索、實驗、解難去建構知識，提升高層次思維技巧、創造力和個人及社交能力。亦安排參觀和探訪活動，拓寬兒童的學習經驗，培養兒童「樂於學習、善於溝通、健康自信、敢於創新」的學習態度，藉着增潤及延伸專門性學習領域的課程，滿足學生的不同學習需要。

本校會遵照《幼稚園教育課程指引》(2017)規劃課程，不會要求幼兒班兒童執筆寫字，亦不會要求兒童做機械式的抄寫或操練式的計算練習。

#### 學習 / 教學模式及活動

課室安排多樣化角色性活動，以遊戲作切入點，引發幼兒的學習動機，讓兒童實踐自主性學習。亦安排參觀和探訪活動，藉此提升幼兒的品德教育，拓寬兒童學習經驗。培養兒童「探索、表達、賦權、實驗、解難；自信、高層次思維、個人及社交能力、敢於創新」的學習態度，藉着增潤及延伸專門性學習領域的課程，滿足學生的不同學習需要。亦很着重培養孩子靈育的發展，因此我們會透過聖經故事教導孩子正向的品格，透過生活經驗累積學習。

#### 兒童學習經驗評估

以持續性評估的方法，在教學環境中觀察和記錄兒童的表現和發展，建立「兒童身心發展評估檔案」，讓家長清晰了解兒童的發展和學習成果。

### 學校特色

#### 學校使命及抱負

本校以培育資優及自信的孩子為目的，着重兒童高層次思維技巧、個人及社交能力發展，為學前適齡兒童提供舒適及愉快學習環境，啟發兒童內在的天賦潛能，發揮其想像力和創造力，建立積極的人生觀，讓兒童能得到全面均衡的發展，為日後升讀理想小學奠定良好的學習基礎。

#### 對學生支援

新生適應期、與社區機構合作、舉辦與兒童生活經驗有關的講座、個別傾談、轉介有關服務。為高班兒童準備小一適應、模擬小學教學。提供興趣課外活動，發展兒童潛能。

#### 對非華語學童的支援

獲批支援非華語學童的資助；安排翻譯 / 傳譯服務；鼓勵非華語家長義工參與以加強學校與家長之間的溝通；建構豐富學習中文的語言環境；建構共融校園以促進學生的融合；促進教師參加專業發展計劃，建立幫助非華語學童學習中文的策略。

#### 對有特殊需要的學童的支援

正在參與到校學前康復服務。正在參與學前康復服務計劃及駐校社工服務

#### 與家長聯繫

家長教師會：有

#### 其他家長活動 / 聯繫

新生家長日、親子活動、家長專題講座及專題研習、家長工作坊、親子旅行、節日親子聯歡會、親子探訪及社區活動、親子運動會、家長及長者義工團隊、慈善活動等。

### 主要教育用品的收費 (2022 / 23學年)

夏季校服	\$245 / 套	冬季校服	\$575 / 套
書包	\$165 / 個	茶點	\$1,500 / 年
課本	\$168 / 年	練習簿 / 作業	\$884 / 年
文具	\$420 / 年	寢具	沒有此項目

### 校長及教學人員每月薪酬幅度 (2023年3月資料)

- (i) ≤ \$30,000
- (ii) \$30,001 - \$40,000
- (iii) > \$40,000

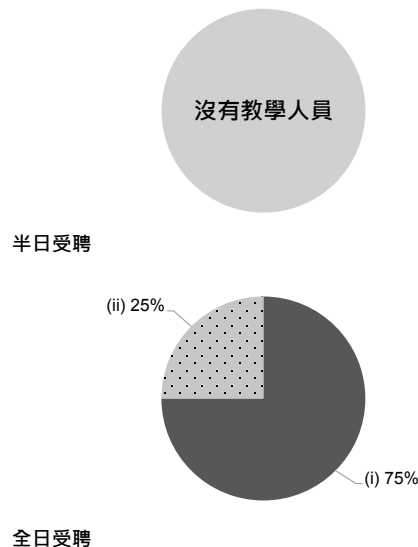

全日受聘

半日受聘

沒有教學人員

### 校長及教學人員幼兒教學年資 (2023年3月資料)

- (i) < 4 年
- (ii) 4 - 7 年
- (iii) > 7 年

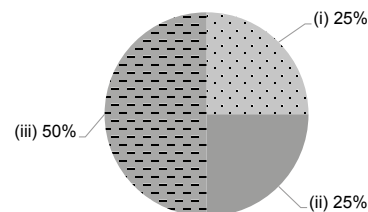

### 2021/22年度學校開支資料

開支帳目經核數師審核 有

- (i) 校長及教學人員薪酬
- (ii) 非教學人員薪酬
- (iii) 租金、管理費、差餉及地租
- (iv) 教學用品
- (v) 員工培訓及專業發展
- (vi) 其他開支

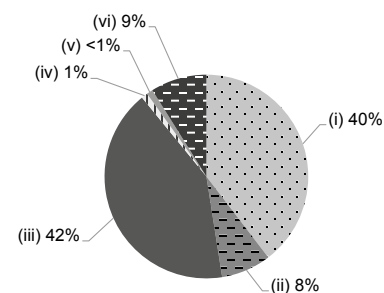



# 聖文嘉中英文幼稚園 (荃灣)

有參加  
2023/24 學年幼稚園教育計劃

地址：新界荃灣青山公路荃灣段 620 號麗城薈 2 期地下 11 號舖  
幼稚園

學校編號 231533

電話：2415 5650

傳真：2492 1790

校址編號 0001

學校資料	
學校類別	非牟利
學生類別	男女
校監姓名	潘蘊德女士
校長姓名	唐淑儀女士
創校年份	1990
已使用課室的總容額 (2022年9月資料)	248
註冊課室數目	6
戶外遊戲場地	沒有
室內遊戲場地	有
音樂室	有
其他特別室 / 場地	圖書室、多用途活動室
校長及教學人員總人數 (2022年9月資料) *	10
學校網址	http://www.stmonicakg.edu.hk
質素評核：結果及報告	符合要求 <a href="https://www.edb.gov.hk/attachment/tc/edu-system/preprimary-kindergarten/quality-assurance-frame-work/qr/qv-report/StMonicas_TsuenWan.pdf">https://www.edb.gov.hk/attachment/tc/edu-system/preprimary-kindergarten/quality-assurance-frame-work/qr/qv-report/StMonicas_TsuenWan.pdf</a>

校長及教學人員資歷及人數 (2022年9月資料) *	
學歷	
持有學位	8
非持有學位	2
專業資格	
幼兒教育證書或以上	10
合格幼稚園教師	0
其他師資訓練	0
合格助理幼稚園教師	0
其他	0

\* 不包括任職0-2歲級別之教師

師生比例 (2022年9月資料)	
上午時段師生比例	1 : 7.7
下午時段師生比例	1 : 7.8
上述比例包括 2-3 歲班級	沒有

學生人數 (2022年9月資料)				
	幼兒班	低班	高班	總數
上午班	38	39	0	77
下午班	8	6	64	78
全日班	0	0	0	0

全年學費 (2023 / 24學年)				
		幼兒班	低班	高班
扣減政府資助後的 全年學費 (期數)	上午班	免費	免費	-
	下午班	免費	免費	免費
	全日班	-	-	-

有關學費資料詳情，請參看收費證明書。

幼兒服務 (2022年9月資料)			
提供2-3歲幼兒服務	-	提供2歲以下幼兒服務	-
收費水平 (全年)	- (半日)	收錄2-3歲級別兒童人數	0
	- (全日)	參加幼兒中心資助計劃	-
提供暫托服務	-	提供延長服務時間	-

課程資料	
課程類別：本地	
課程規劃	
<p>遵照教育局的「幼稚園教育課程指引」，根據兒童身心發展、生活經驗及興趣，由淺入深，以螺旋式統整課程，達至培育幼兒的均衡發展。</p> <p>本校會遵照《幼稚園教育課程指引》(2017)規劃課程，不會要求幼兒班兒童執筆寫字，亦不會要求兒童做機械式的抄寫或操練式的計算練習。</p>	
學習 / 教學模式及活動	
<p>以「腦科學與思維為基礎的課程與教學」，配合幼兒腦部功能及發育模式的教學策略，提升其學習興趣及腦部正面有效的發展，建立積極正向的人生觀、靈活創新的思維及啟發潛能。另在眾多的教學方法及理念中，選取及綜合適切的部份，發展出獨特的校本課程及教學模式。</p>	
兒童學習經驗評估	
<p>持續性觀察幼兒的學習過程，以質性及量性資料記錄兒童的學習與發展。</p>	

學校特色	
學校使命及抱負	
<p>做法聖人聖文嘉的母愛精神，培育幼兒全面的發展。以正確的幼兒教育理念及措施啟發幼兒學習的興趣和潛能，為終生學習奠定基礎。培育幼兒正確和積極人生觀，勇於承擔責任，成為良好國民。</p>	
對學生支援	
<p>設新生適應期、小學模擬課堂學習（專科專教）、小組學習、綜合治療學習支援駐校服務、學趣滿園到校園前康復服務、駐校社工服務、心理輔導等。緊密與社區機構合作，提供家長及兒童不同社區服務及支援。</p>	
對非華語學童的支援	
<p>獲批支援非華語學童的資助；設大量中文故事繪本及語文教材套支援英語學童學習中文。</p>	
對有特殊需要的學童的支援	
<p>正在參與到校園前康復服務。本園有社工到校支援服務。</p>	
與家長聯繫	
家長教師會：有	
其他家長活動 / 聯繫	
<p>親職教育講座、校本育兒技巧學習小組、親子活動（慈善聖誕嘉年華會、年宵會、親子運動會、親子旅行）、家長教師會、家長義工隊、故事爸媽隊、家長教師交流日、家長觀課、三代教育工作坊及活動、聯校親子活動等不同渠道與家長保持聯繫。</p>	

主要教育用品的收費 (2022 / 23學年)			
夏季校服	\$491 / 套	冬季校服	\$744 / 套
書包	\$160 / 個	茶點	\$560 / 年
課本	\$600 / 年	練習簿 / 作業	\$500 / 年
文具	\$120 / 年	寢具	沒有此項目

校長及教學人員每月薪酬幅度  
(2023年3月資料)

- (i) ≤ \$30,000
- (ii) \$30,001 - \$40,000
- (iii) > \$40,000

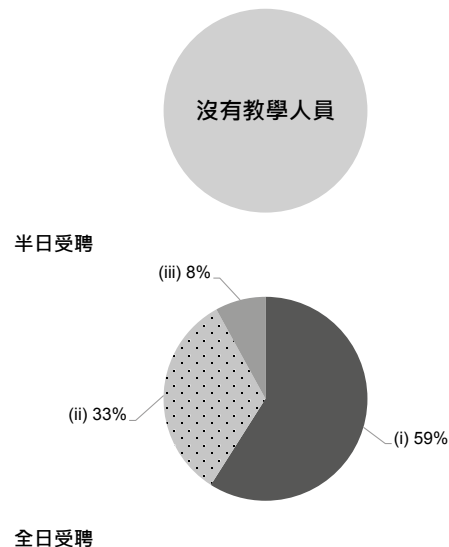

校長及教學人員幼兒教學年資  
(2023年3月資料)

- (i) < 4 年
- (ii) 4 - 7 年
- (iii) > 7 年

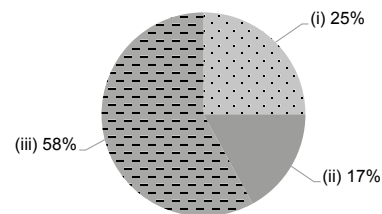

2021/22年度學校開支資料

開支帳目經核數師審核 有

- (i) 校長及教學人員薪酬
- (ii) 非教學人員薪酬
- (iii) 租金、管理費、差餉及地租
- (iv) 教學用品
- (v) 員工培訓及專業發展
- (vi) 其他開支

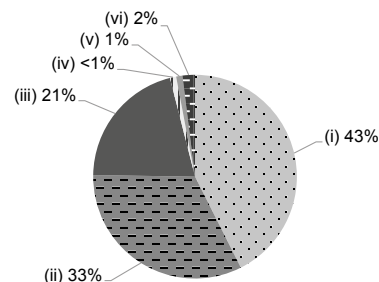



# 中華基督教會福幼幼稚園

有參加  
2023/24 學年幼稚園教育計劃

地址：新界荃灣石圍角邨石翠樓 14-17 號地下

學校編號 566403

電話：2416 6805

傳真：2417 0726

校址編號 0001

學校資料	
學校類別	非牟利
學生類別	男女
校監姓名	宋慧儀女士
校長姓名	李嘉雯女士
創校年份	1982
已使用課室的總容額 (2022年9月資料)	101
註冊課室數目	3
戶外遊戲場地	沒有
室內遊戲場地	有
音樂室	有
其他特別室 / 場地	體能室、多用途室
校長及教學人員總人數 (2022年9月資料) *	11
學校網址	http://fykdc.ccc.edu.hk
質素評核：結果及報告	符合要求 <a href="https://www.edb.gov.hk/attachment/tc/edu-system/preprimary-kindergarten/quality-assurance-frame-work/qr/qr-report/CCC_FukYau.pdf">https://www.edb.gov.hk/attachment/tc/edu-system/preprimary-kindergarten/quality-assurance-frame-work/qr/qr-report/CCC_FukYau.pdf</a>

校長及教學人員資歷及人數 (2022年9月資料) *	
學歷	
持有學位	6
非持有學位	5
專業資格	
幼兒教育證書或以上	10
合格幼稚園教師	1
其他師資訓練	0
合格助理幼稚園教師	0
其他	0

\* 不包括任職0-2歲級別之教師

師生比例 (2022年9月資料)	
上午時段師生比例	1 : 6.2
下午時段師生比例	1 : 5.7
上述比例包括 2-3 歲班級	有

學生人數 (2022年9月資料)				
	幼兒班	低班	高班	總數
上午班	2	0	1	3
下午班	0	0	0	0
全日班	15	17	23	55

全年學費 (2023 / 24學年)				
		幼兒班	低班	高班
扣減政府資助後的 全年學費 (期數)	上午班	免費	免費	免費
	下午班	-	-	-
	全日班	免費	免費	免費

有關學費資料詳情，請參看收費證明書。

幼兒服務 (2022年9月資料)			
提供2-3歲幼兒服務	有	提供2歲以下幼兒服務	沒有
收費水平 (全年)	\$27,108 (半日)	收錄2-3歲級別兒童人數	10
	\$32,532 (全日)	參加幼兒中心資助計劃	有
提供暫托服務	有	提供延長服務時間	有

課程資料	
課程類別：本地	
課程規劃	
<p>本校參照《幼稚園教育課程指引》，以「學生為本」作為課程設計的原則，並本著辦學宗旨編訂課程，當中涵蓋六大學習範疇，使各級的教學重點、活動目標與內容能作有系統的銜接，達至「螺旋式」的學習，兼顧學生的全人發展及需要。</p> <p>本校會遵照《幼稚園教育課程指引》(2017)規劃課程，不會要求幼兒班兒童執筆寫字，亦不會要求兒童做機械式的抄寫或操練式的計算練習。</p>	
學習 / 教學模式及活動	
<p>本校採用「主題教學」，以故事作引入，從而加強學生的學習興趣與動機。同時，提供探索、實踐、互動及戶外參觀的機會，配合「動」與「靜」交替的多元化學習活動，讓學生透過親身體驗從生活中學習。本校採用「全語文」的教學理念，在真實的文字環境中，通過多樣化的學習活動，培養學生讀寫的興趣。每個學期，老師也會帶領學生進行「方案活動」，誘發學生的解難能力，並提升學生不同範疇之知識、技能與態度。配合社會進步，本校積極引入多媒體教學，每個課室均設置 SmartBoard 及平板電腦，加強教學的互動性。本校亦重視培養學生的品格及良好閱讀習慣，家校合作推行「親子閱讀計劃」及「品格培育計劃」。</p>	
兒童學習經驗評估	
<p>本校以「學生自我評估表」、「家長觀察學生表現評估表」、「主題學習評估表」、「觀察紀錄」及「兒童發展評估報告」等，持續性之評估工具為學生進行學習評估。透過搜集學生之作品，為其建立學習歷程檔案，以清晰顯示學生的學習進度。並邀請家長填寫「學生手冊」的家長回應欄，讓老師掌握學生在家的表現，從而為學生提供適切的幫助，甚至為家長安排社工跟進輔導。</p>	

學校特色	
學校使命及抱負	
<p>中華基督教會的辦學願景為「並肩培育豐盛生命，攜手見證基督大愛」。同時，本校亦秉承其「透過學校、傳道服務」精神，為學生提供愉快之學習經驗及優質的學習環境。</p>	
對學生支援	
<p>新生適應期，個別差異課程調適、小一適應課程、對特殊學習需要學生實施個別教學計劃。</p>	
對非華語學童的支援	
<p>增聘教學人員 / 教學助理以支援非華語學童學習中文；鼓勵非華語家長義工參與以加強學校與家長之間的溝通；建構豐富學習中文的語言環境；建構共融校園以促進學生的融合。</p>	
對有特殊需要的學童的支援	
<p>正在參與到校學前康復服務。本校有兼收計劃，幫助有需要的學童。</p>	
與家長聯繫	
家長教師會：沒有	
其他家長活動 / 聯繫	
<p>個別家長面談時間、各級課程簡介家長會、育兒社工講座、親子旅行、親子運動會等。平日會以面談、WhatsApp、電子系統、電話及每週更新「學生手冊」內的家長通訊欄與家長聯絡，密切跟進學生的學習或成長需要。</p>	

主要教育用品的收費 (2022 / 23學年)			
夏季校服	\$115-170 / 套	冬季校服	\$180-259 / 套
書包	\$85 / 個	茶點	沒有此項目
課本	\$675-1,650 / 年	練習簿 / 作業	\$1-700 / 年
文具	沒有此項目	寢具	沒有此項目

校長及教學人員每月薪酬幅度  
(2023年3月資料)

- (i) ≤ \$30,000
- (ii) \$30,001 - \$40,000
- (iii) > \$40,000

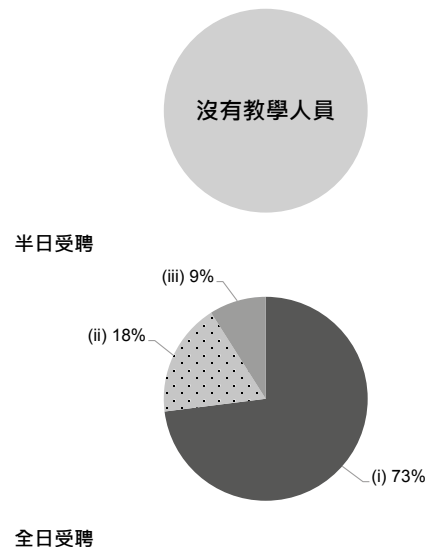

校長及教學人員幼兒教學年資  
(2023年3月資料)

- (i) < 4 年
- (ii) 4 - 7 年
- (iii) > 7 年

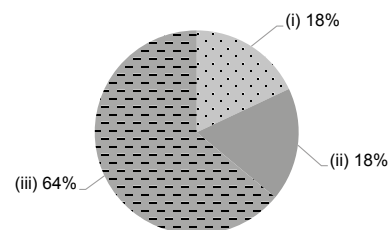

2021/22年度學校開支資料

開支帳目經核數師審核

正在審核中

- (i) 校長及教學人員薪酬
- (ii) 非教學人員薪酬
- (iii) 租金、管理費、差餉及地租
- (iv) 教學用品
- (v) 員工培訓及專業發展
- (vi) 其他開支

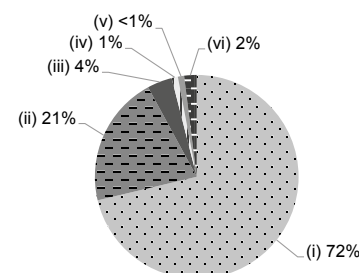





學校資料	
學校類別	非牟利
學生類別	男女
校監姓名	黃嬌梨女士
校長姓名	謝秀貞女士
創校年份	1983
已使用課室的總容額 (2022年9月資料)	69
註冊課室數目	10
戶外遊戲場地	沒有
室內遊戲場地	有
音樂室	有
其他特別室 / 場地	大肌肉室及親子閱讀廣場
校長及教學人員總人數 (2022年9月資料) *	11
學校網址	http://fyn2kdc.ccc.edu.hk
質素評核：結果及報告	符合要求 <a href="https://www.edb.gov.hk/attachment/tc/edu-system/preprimary-kindergarten/quality-assurance-frame-work/qr/qv-report/CCC_FukYauNoll.pdf">https://www.edb.gov.hk/attachment/tc/edu-system/preprimary-kindergarten/quality-assurance-frame-work/qr/qv-report/CCC_FukYauNoll.pdf</a>

校長及教學人員資歷及人數 (2022年9月資料) *	
學歷	
持有學位	8
非持有學位	3
專業資格	
幼兒教育證書或以上	10
合格幼稚園教師	1
其他師資訓練	0
合格助理幼稚園教師	0
其他	0

\* 不包括任職0-2歲級別之教師

師生比例 (2022年9月資料)	
上午時段師生比例	1 : 6.0
下午時段師生比例	1 : 6.0
上述比例包括 2-3 歲班級	有

學生人數 (2022年9月資料)				
	幼兒班	低班	高班	總數
上午班	0	0	0	0
下午班	0	0	0	0
全日班	15	22	13	50

全年學費 (2023 / 24學年)				
		幼兒班	低班	高班
扣減政府資助後的全年學費 (期數)	上午班	-	-	-
	下午班	-	-	-
	全日班	免費	免費	免費

有關學費資料詳情，請參看收費證明書。

幼兒服務 (2022年9月資料)			
提供2-3歲幼兒服務	有	提供2歲以下幼兒服務	有
收費水平 (全年)	- (半日)	收錄2-3歲級別兒童人數	16
	\$28,992 (全日)	參加幼兒中心資助計劃	有
提供暫托服務	有	提供延長服務時間	沒有

課程資料	
課程類別：本地	
課程規劃	
<p>1. 課程按《幼稚園教育課程指引2017》框架設計課程，重視幼兒主導課程內容，自主學習。2. 戲劇教學、音樂教學及聲情教學為校本課程特色，提升兒童德、智、體、群、美、靈，各方面的培育培養，發展全人教育及共通能力。3. 重視幼兒音體美的表達力及創意力。</p> <p>本校會遵照《幼稚園教育課程指引》(2017)規劃課程，不會要求幼兒班兒童執筆寫字，亦不會要求兒童做機械式的抄寫或操練式的計算練習。</p>	
學習 / 教學模式及活動	
<p>學習 / 教學方式及活動 1. 學習以全班、小組、混齡的教學模式進行學習。2. 主要以戲劇及音樂教學，讓幼兒從遊戲中學習。3. 通過活動 / 遊戲，提升幼兒學習自信。4. 推動兩文三語活動，提升幼兒聽、講、讀、寫的語文能力。</p>	
兒童學習經驗評估	
<p>1. 建立「兒童學習成長檔案」透過觀察及分析幼兒不同範疇的發展及學習表現。2. 持續性的評估，定期讓家長瞭解幼兒學習的表現。</p>	

學校特色	
學校使命及抱負	
<p>1. 並肩培養豐盛生命，攜手見證基督大愛。2. 本園宗旨：培養兒童、獨立自信、啟發思考、專注學習、愛人如己。</p>	
對學生支援	
<p>一、協助初入學兒童適應校園生活。二、利用「兒童投入觀察紀錄表」記錄兒童的學習表現，在有需要時會為兒童進行個別輔導。三、為將升讀小一學童提供模擬小一適應活動及講座。四、為新來港及非華語學生提供學習輔導，另亦幫助有需要家庭提供社區機構支援服務資料或作出轉介。</p>	
對非華語學童的支援	
<p>獲批支援非華語學童的資助；增聘教學人員 / 教學助理以支援非華語學童學習中文；鼓勵非華語家長義工參與以加強學校與家長之間的溝通；建構豐富學習中文的語言環境。</p>	
對有特殊需要的學童的支援	
<p>正在參與到校學前康復服務。幼稚園暨幼兒中心兼收計劃</p>	
與家長聯繫	
家長教師會：有	
其他家長活動 / 聯繫	
<p>親子旅行、家長觀課、電話家訪、親子運動會、義工家長、育兒講座、家校刊物、家長教師會會議。</p>	

主要教育用品的收費 (2022 / 23學年)			
夏季校服	\$458 / 套	冬季校服	\$844 / 套
書包	\$79 / 個	茶點	\$0 / 年
課本	\$2,708 / 年	練習簿 / 作業	\$0 / 年
文具	\$0 / 年	寢具	\$0 / 套

校長及教學人員每月薪酬幅度  
(2023年3月資料)

- (i) ≤ \$30,000
- (ii) \$30,001 - \$40,000
- (iii) > \$40,000

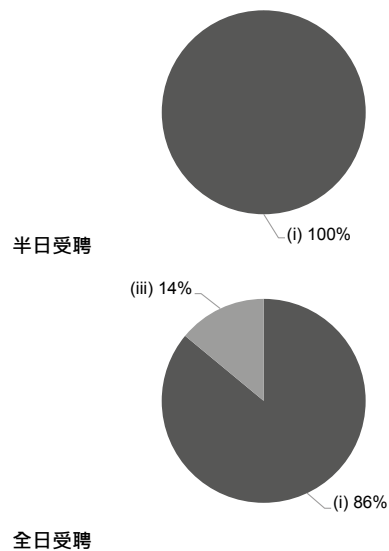

校長及教學人員幼兒教學年資  
(2023年3月資料)

- (i) < 4 年
- (ii) 4 - 7 年
- (iii) > 7 年

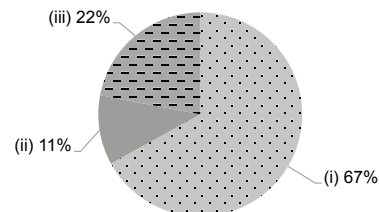

2021/22年度學校開支資料

開支帳目經核數師審核 有

- (i) 校長及教學人員薪酬
- (ii) 非教學人員薪酬
- (iii) 租金、管理費、差餉及地租
- (iv) 教學用品
- (v) 員工培訓及專業發展
- (vi) 其他開支

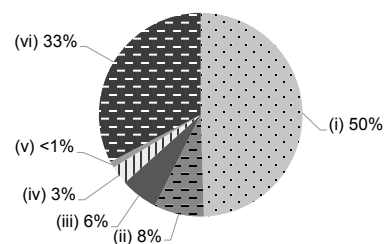



地址：新界荃灣梨木樹(一)邨楊樹樓 B 及 C 翼地下

學校編號 562963

電話：2420 2491

傳真：2619 9289

校址編號 0001

學校資料	
學校類別	非牟利
學生類別	男女
校監姓名	曹錦昌先生
校長姓名	朱芙蓉女士
創校年份	1971
已使用課室的總容額 (2022年9月資料)	101
註冊課室數目	不適用
戶外遊戲場地	沒有
室內遊戲場地	有
音樂室	有
其他特別室 / 場地	體能活動室、多用途室
校長及教學人員總人數 (2022年9月資料) *	14
學校網址	<a href="https://www.salvationarmy.org.hk/esd/lmsns/?langcode=zh-hant">https://www.salvationarmy.org.hk/esd/lmsns/?langcode=zh-hant</a>
質素評核：結果及報告	符合要求 <a href="https://www.edb.gov.hk/attachment/tc/edu-system/preprimary-kindergarten/quality-assurance-framework/qr/qv-report/SA_LeiMukShue.pdf">https://www.edb.gov.hk/attachment/tc/edu-system/preprimary-kindergarten/quality-assurance-framework/qr/qv-report/SA_LeiMukShue.pdf</a>

校長及教學人員資歷及人數 (2022年9月資料) *	
學歷	
持有學位	4
非持有學位	10
專業資格	
幼兒教育證書或以上	14
合格幼稚園教師	0
其他師資訓練	0
合格助理幼稚園教師	0
其他	0

\* 不包括任職0-2歲級別之教師

師生比例 (2022年9月資料)	
上午時段師生比例	1 : 8.3
下午時段師生比例	1 : 8.3
上述比例包括 2-3 歲班級	有

學生人數 (2022年9月資料)				
	幼兒班	低班	高班	總數
上午班	0	0	0	0
下午班	0	0	0	0
全日班	32	32	37	101

全年學費 (2023 / 24學年)				
		幼兒班	低班	高班
扣減政府資助後的全年學費 (期數)	上午班	-	-	-
	下午班	-	-	-
	全日班	\$22,128 (12)	\$22,128 (12)	\$22,128 (12)

有關學費資料詳情，請參看收費證明書。

幼兒服務 (2022年9月資料)			
提供2-3歲幼兒服務	有	提供2歲以下幼兒服務	沒有
收費水平 (全年)	- (半日)	收錄2-3歲級別兒童人數	15
	\$40,392 (全日)	參加幼兒中心資助計劃	有
提供暫托服務	沒有	提供延長服務時間	沒有

課程資料	
課程類別：本地	
課程規劃	
以兒童為本，實踐綜合課程，培養自主學習，建立良好學習態度與品格。	
本校會遵照《幼稚園教育課程指引》(2017)規劃課程，不會要求幼兒班兒童執筆寫字，亦不會要求兒童做機械式的抄寫或操練式的計算練習。	
學習 / 教學模式及活動	
1. 專題研習-引發兒童主動探索，從觀察、討論和實踐的過程中建構知識；2. 蒙特梭利教學-訓練數學邏輯思維、建立讀寫及自理能力；3. 學前英文教學-著重引發學習英文的興趣，學習聆聽及掌握拼讀的技巧；4. 生命教育-彰顯基督的愛，培育幼兒的品格和正確的價值觀。同時，亦會因材施教，關顧兒童的個別需要和發展。	
兒童學習經驗評估	
持續性評估，並建立兒童學習檔案。	

學校特色	
學校使命及抱負	
目標：給予兒童優質的全人教育和照顧，為兒童的成長奠定良好的基礎；提供兒童表達創意的機會，發揮他們的潛能；重視家校合作，視家庭與學校為合作夥伴，以達致理想的教學成效；倡導培育兒童的政策和方法。	
對學生支援	
學校設有「學生支援教師」及「駐校社工」，為有需要的兒童及家庭提供支援，如：諮詢、輔導、轉介	
對非華語學童的支援	
沒有資料	
對有特殊需要的學童的支援	
正在參與到校學前康復服務。對有特殊需要的學童的支援，學校設有「融合服務」及「到校學前康復服務」，透過跨專業合作模式（特殊幼兒工作員、語言治療師、物理治療師、職業治療師、心理學家及社工）為有特殊需要的兒童提供專業而適切訓練及支援家長。	
與家長聯繫	
家長教師會：有	
其他家長活動 / 聯繫	
設立家長教師協會，讓家長參與學校活動及擔任義工以促進家校合作。更成立救世軍學前教育服務幼兒學校家長聯會，加強聯繫各校家長和教師，協辦聯校活動，提供家長教育及共商學前教育政策以深化家校合作。	

主要教育用品的收費 (2022 / 23學年)			
夏季校服	\$110-298 / 套	冬季校服	\$145-445 / 套
書包	\$82 / 個	茶點	\$0 / 年
課本	\$268-503 / 年	練習簿 / 作業	沒有此項目
文具	沒有此項目	寢具	沒有此項目

校長及教學人員每月薪酬幅度  
(2023年3月資料)

- (i) ≤ \$30,000
- (ii) \$30,001 - \$40,000
- (iii) > \$40,000

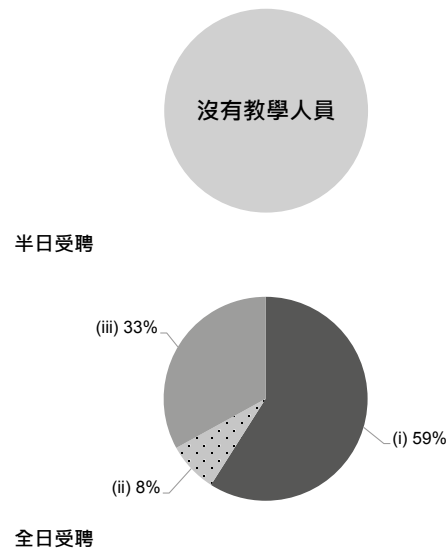

校長及教學人員幼兒教學年資  
(2023年3月資料)

- (i) < 4 年
- (ii) 4 - 7 年
- (iii) > 7 年

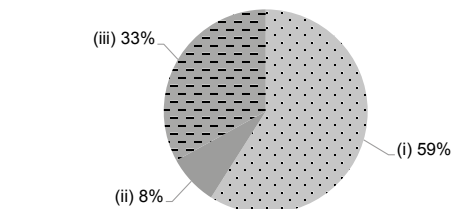

2021/22年度學校開支資料

開支帳目經核數師審核 有

- (i) 校長及教學人員薪酬
- (ii) 非教學人員薪酬
- (iii) 租金、管理費、差餉及地租
- (iv) 教學用品
- (v) 員工培訓及專業發展
- (vi) 其他開支

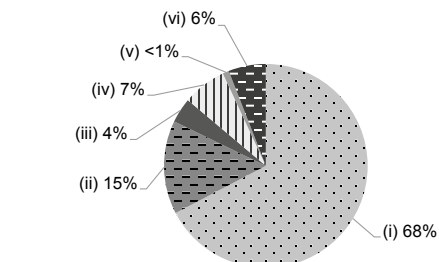



地址：新界荃灣祈德尊新邨地下

學校編號 158550

電話：2499 7639

傳真：2414 9214

校址編號 0001

學校資料	
學校類別	非牟利
學生類別	男女
校監姓名	曹錦昌先生
校長姓名	陳笑麗女士
創校年份	1989
已使用課室的總容額 (2022年9月資料)	360
註冊課室數目	6
戶外遊戲場地	有
室內遊戲場地	有
音樂室	有
其他特別室 / 場地	電腦模擬圖書區、思維積木建構區、視覺藝術區
校長及教學人員總人數 (2022年9月資料) *	18
學校網址	<a href="https://www.salvationarmy.org.hk/esd/nkwkg/">https://www.salvationarmy.org.hk/esd/nkwkg/</a>
質素評核：結果及報告	符合要求 <a href="https://www.edb.gov.hk/attachment/tc/edu-system/preprimary-kindergarten/quality-assurance-frame-work/qf/qf-report/SA_NgKwokWaiMemorial.pdf">https://www.edb.gov.hk/attachment/tc/edu-system/preprimary-kindergarten/quality-assurance-frame-work/qf/qf-report/SA_NgKwokWaiMemorial.pdf</a>

校長及教學人員資歷及人數 (2022年9月資料) *	
學歷	
持有學位	11
非持有學位	7
專業資格	
幼兒教育證書或以上	18
合格幼稚園教師	0
其他師資訓練	0
合格助理幼稚園教師	0
其他	0

\* 不包括任職0-2歲級別之教師

師生比例 (2022年9月資料)	
上午時段師生比例	1 : 9.7
下午時段師生比例	1 : 7.5
上述比例包括 2-3 歲班級	沒有

學生人數 (2022年9月資料)				
	幼兒班	低班	高班	總數
上午班	57	58	59	174
下午班	50	42	43	135
全日班	0	0	0	0

全年學費 (2023 / 24學年)				
		幼兒班	低班	高班
扣減政府資助後的全年學費 (期數)	上午班	免費	免費	免費
	下午班	免費	免費	免費
	全日班	-	-	-

有關學費資料詳情，請參看收費證明書。

幼兒服務 (2022年9月資料)			
提供2-3歲幼兒服務	-	提供2歲以下幼兒服務	-
收費水平 (全年)	- (半日)	收錄2-3歲級別兒童人數	0
	- (全日)	參加幼兒中心資助計劃	-
提供暫托服務	-	提供延長服務時間	-

課程資料	
課程類別：本地	
課程規劃	
<p>著重師生互動、透過親身探究、體驗的學習活動，發展兒童多元智能、共通能力和建立良好的生活習慣。鼓勵兒童七多：多思考、多發問、多嘗試、多體驗、多協作、多溝通及多參與。藉著「幼兒與環境」及「人與人之間的互動」，帶出生命教育，將生命教育結合藝術課程，讓生命教育的核心價值內化，成為兒童成長的養份與動力，從小培養兒童待人以禮、互相尊重、愛人惜物的品格。</p> <p>本校會遵照《幼稚園教育課程指引》(2017)規劃課程，不會要求幼兒班兒童執筆寫字，亦不會要求兒童做機械式的抄寫或操練式的計算練習。</p>	
學習 / 教學模式及活動	
<p>1. 透過不同的教學法，配合誘發兒童學習興趣的環境和活動，加上愛心的引導和啟發，讓兒童「從做中學」。2. 實踐「全方位學習」，延伸兒童的興趣，讓他們走進社區，進行深入的觀察和資料搜尋，使他們取得第一手的學習經驗和實用的知識。3. 全職外籍老師和普通話專科老師，豐富學校語言環境，讓兒童從日常活動中，透過遊戲方式接觸第二語言。4. 與家長攜手共同培育兒童良好的品格和生活習慣。</p>	
兒童學習經驗評估	
已建立持續觀察及評量系統，為兒童提供各範疇的發展性評估，以促進兒童心靈之全面發展。	

學校特色	
學校使命及抱負	
<p>使命：培育學生學習基督的樣式、發揮誠信愛動的精神。宗旨：1. 傳揚基督的愛及基督化的生命。2. 強調全人的教育。3. 樹立良好校風。4. 為兒童提供理想的學習環境。5. 家庭及社區成為學校的夥伴。6. 鼓勵和培訓教職員在個人和專業不斷成長。</p>	
對學生支援	
學校設有「學生支援教師」及「駐校社工」，為有需要的兒童及家庭提供支援，如：諮詢、輔導、轉介。	
對非華語學童的支援	
沒有資料	
對有特殊需要的學童的支援	
正在參與到校學前康復服務。學校設有「融合服務」及「到校學前康復服務」，透過跨專業合作模式（特殊幼兒工作員、語言治療師、物理治療師、職業治療師、心理學家及社工）為有特殊需要的兒童提供專業而適切訓練及支援家長。	
與家長聯繫	
家長教師會：有	
其他家長活動 / 聯繫	
家長參與教學活動、帶領參觀活動、家長觀課、家長日、親子同樂日、親子運動會、親子旅行、專題講座、工作坊、座談會等。	

主要教育用品的收費 (2022 / 23學年)			
夏季校服	\$394-434 / 套	冬季校服	\$660 / 套
書包	\$82 / 個	茶點	\$600 / 年
課本	\$1,000-1,100 / 年	練習簿 / 作業	沒有此項目
文具	沒有此項目	寢具	沒有此項目

校長及教學人員每月薪酬幅度  
(2023年3月資料)

- (i) ≤ \$30,000
- (ii) \$30,001 - \$40,000
- (iii) > \$40,000

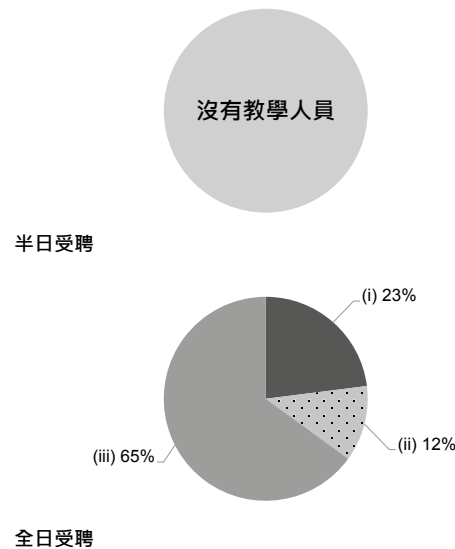

校長及教學人員幼兒教學年資  
(2023年3月資料)

- (i) < 4 年
- (ii) 4 - 7 年
- (iii) > 7 年

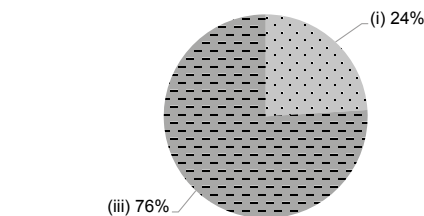

2021/22年度學校開支資料

開支帳目經核數師審核 有

- (i) 校長及教學人員薪酬
- (ii) 非教學人員薪酬
- (iii) 租金、管理費、差餉及地租
- (iv) 教學用品
- (v) 員工培訓及專業發展
- (vi) 其他開支

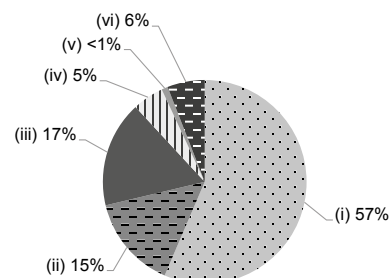



地址：新界荃灣海盛路 22 號祈德尊新邨 1 樓

學校編號 563129

電話：2417 1400

傳真：2411 1926

校址編號 0001

學校資料	
學校類別	非牟利
學生類別	男女
校監姓名	曹錦昌先生
校長姓名	黃婉兒女士
創校年份	1991
已使用課室的總容額 (2022年9月資料)	173
註冊課室數目	不適用
戶外遊戲場地	有
室內遊戲場地	有
音樂室	有
其他特別室 / 場地	蒙特梭利室、體能活動室、多用途室
校長及教學人員總人數 (2022年9月資料) *	20
學校網址	<a href="http://www.salvationarmy.org.hk/esd/twns/">http://www.salvationarmy.org.hk/esd/twns/</a>
質素評核：結果及報告	符合要求 <a href="https://www.edb.gov.hk/attachment/tc/edu-system/preprimary-kindergarten/quality-assurance-frame-work/qr/qv-report/SA_TsuenWan.pdf">https://www.edb.gov.hk/attachment/tc/edu-system/preprimary-kindergarten/quality-assurance-frame-work/qr/qv-report/SA_TsuenWan.pdf</a>

校長及教學人員資歷及人數 (2022年9月資料) *	
學歷	
持有學位	15
非持有學位	5
專業資格	
幼兒教育證書或以上	20
合格幼稚園教師	0
其他師資訓練	0
合格助理幼稚園教師	0
其他	0

\* 不包括任職0-2歲級別之教師

師生比例 (2022年9月資料)	
上午時段師生比例	1 : 9.2
下午時段師生比例	1 : 9.2
上述比例包括 2-3 歲班級	有

學生人數 (2022年9月資料)				
	幼兒班	低班	高班	總數
上午班	0	0	0	0
下午班	0	0	0	0
全日班	60	56	57	173

全年學費 (2023 / 24學年)				
		幼兒班	低班	高班
扣減政府資助後的全年學費 (期數)	上午班	-	-	-
	下午班	-	-	-
	全日班	\$22,848 (12)	\$22,848 (12)	\$22,848 (12)

有關學費資料詳情，請參看收費證明書。

幼兒服務 (2022年9月資料)			
提供2-3歲幼兒服務	有	提供2歲以下幼兒服務	沒有
收費水平 (全年)	(半日)	收錄2-3歲級別兒童人數	11
	\$46,536 (全日)	參加幼兒中心資助計劃	有
提供暫托服務	有	提供延長服務時間	沒有



課程資料	
課程類別：本地	
課程規劃	
以兒童為本，實踐綜合課程，培養自主學習，建立良好學習態度與品格。	
本校會遵照《幼稚園教育課程指引》(2017)規劃課程，不會要求幼兒班兒童執筆寫字，亦不會要求兒童做機械式的抄寫或操練式的計算練習。	
學習 / 教學模式及活動	
1. 專題研習-引發兒童主動探索，從觀察、討論和實踐的過程中建構知識；2. 蒙特梭利教學-訓練數學邏輯思維、建立讀寫及自理能力；3. 學前英語拼音-著重引發學習英文的興趣，學習聆聽及掌握拼讀的技巧；4. 生命教育-彰顯基督的愛，關顧兒童的個別需要和發展，培育兒童正面、積極和樂觀的生命價值觀。	
兒童學習經驗評估	
持續性評估，並建立兒童學習檔案。	

學校特色	
學校使命及抱負	
目標：給予兒童優質的全人教育和照顧，為兒童的成長奠定良好的基礎；提供兒童表達創意的機會，發揮他們的潛能；重視家校合作，視家庭與學校為合作夥伴，以達致理想的教學成效；倡導培育兒童的政策和方法。	
對學生支援	
學校設有「學生支援教師」及「駐校社工」，為有需要的兒童及家庭提供支援，如：諮詢、輔導、轉介。	
對非華語學童的支援	
沒有資料	
對有特殊需要的學童的支援	
正在參與到校學前康復服務。學校設有「融合服務」及「到校學前康復服務」，透過跨專業合作模式（特殊幼兒工作員、語言治療師、物理治療師、職業治療師、心理學家及社工）為有特殊需要的兒童提供專業而適切訓練及支援家長。	
與家長聯繫	
家長教師會：有	
其他家長活動 / 聯繫	
設立家長教師協會，讓家長參與學校活動及擔任義工以促進家校合作。更成立救世軍學前教育服務幼兒學校家長聯會，加強聯繫各校家長和教師，協辦聯校活動，提供家長教育及共商學前教育政策以深化家校合作。	

主要教育用品的收費 (2022 / 23學年)			
夏季校服	\$110-298 / 套	冬季校服	\$145-445 / 套
書包	\$82 / 個	茶點	沒有此項目
課本	\$268-504 / 年	練習簿 / 作業	\$0 / 年
文具	沒有此項目	寢具	沒有此項目

校長及教學人員每月薪酬幅度  
(2023年3月資料)

- (i) ≤ \$30,000
- (ii) \$30,001 - \$40,000
- (iii) > \$40,000

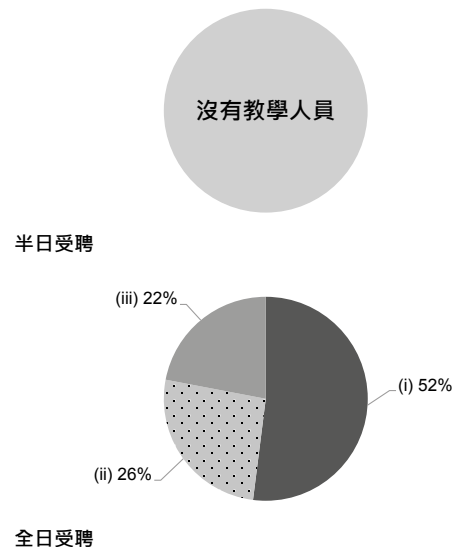

校長及教學人員幼兒教學年資  
(2023年3月資料)

- (i) < 4 年
- (ii) 4 - 7 年
- (iii) > 7 年

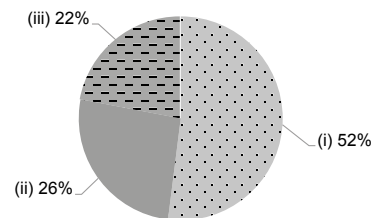

2021/22年度學校開支資料

開支帳目經核數師審核 有

- (i) 校長及教學人員薪酬
- (ii) 非教學人員薪酬
- (iii) 租金、管理費、差餉及地租
- (iv) 教學用品
- (v) 員工培訓及專業發展
- (vi) 其他開支

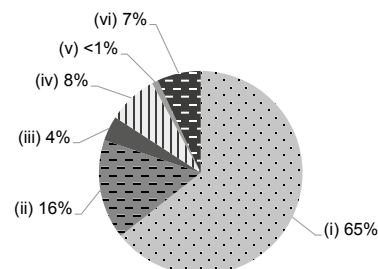



地址：新界荃灣青山道 99 號地下及 2 樓

學校編號 158496

電話：2413 3819

傳真：2419 0808

校址編號 0001

學校資料	
學校類別	非牟利
學生類別	男女
校監姓名	何麗芳女士
校長姓名	蘇秀芬女士
創校年份	1989
已使用課室的總容額 (2022年9月資料)	324
註冊課室數目	6
戶外遊戲場地	沒有
室內遊戲場地	有
音樂室	有
其他特別室 / 場地	活動室、大禮堂、多用途活動室
校長及教學人員總人數 (2022年9月資料) *	17
學校網址	http://www.tsuenwanbckg.edu.hk
質素評核：結果及報告	符合要求 <a href="https://www.edb.gov.hk/attachment/tc/edu-system/preprimary-kindergarten/quality-assurance-frame-work/qr/qv-report/TWBC.pdf">https://www.edb.gov.hk/attachment/tc/edu-system/preprimary-kindergarten/quality-assurance-frame-work/qr/qv-report/TWBC.pdf</a>

校長及教學人員資歷及人數 (2022年9月資料) *	
學歷	
持有學位	13
非持有學位	4
專業資格	
幼兒教育證書或以上	16
合格幼稚園教師	0
其他師資訓練	0
合格助理幼稚園教師	0
其他	1

\* 不包括任職0-2歲級別之教師

師生比例 (2022年9月資料)	
上午時段師生比例	1 : 9.5
下午時段師生比例	1 : 9.2
上述比例包括 2-3 歲班級	沒有

學生人數 (2022年9月資料)				
	幼兒班	低班	高班	總數
上午班	54	54	54	162
下午班	54	52	50	156
全日班	0	0	0	0

全年學費 (2023 / 24學年)				
		幼兒班	低班	高班
扣減政府資助後的 全年學費 (期數)	上午班	免費	免費	免費
	下午班	免費	免費	免費
	全日班	-	-	-

有關學費資料詳情，請參看收費證明書。

幼兒服務 (2022年9月資料)			
提供2-3歲幼兒服務	-	提供2歲以下幼兒服務	-
收費水平 (全年)	- (半日)	收錄2-3歲級別兒童人數	0
	- (全日)	參加幼兒中心資助計劃	-
提供暫托服務	-	提供延長服務時間	-

### 課程資料

課程類別：本地

#### 課程規劃

我們採用基督教教育理念，配合兒童的發展、興趣和需要，提供兒童豐富的學習經驗，促進兒童德智體群美和靈育的發展。透過圖書朗讀及閱讀計劃，增強兒童的閱讀興趣和語文能力。我們亦進行專題研習及戲劇教育，啟發孩子的學習興趣，增強他們的思考能力。此外，本校編排三年的德育校本課程，培育孩子有良好的品格。

本校會遵照《幼稚園教育課程指引》(2017)規劃課程，不會要求幼兒班兒童執筆寫字，亦不會要求兒童做機械式的抄寫或操練式的計算練習。

#### 學習 / 教學模式及活動

活動教學、小班教學、小組學習、專題研習及專科專教。藉分享、科學、自由遊戲及混齡活動，增強兒童的自信心，探索精神和促進孩子的人際關係。

#### 兒童學習經驗評估

以持續性觀察記錄兒童的學習成效，透過搜集兒童的工作紙、圖工及相片等，記錄小朋友的學習及成長過程。

### 學校特色

#### 學校使命及抱負

本園的校訓：教養孩童，使他走當行的道，就是到老他也不偏離。(箴言 22:6) 我們的使命：以基督的愛和關懷，培育靈活思考、具毅力、富情感的新一代。

#### 對學生支援

家庭探訪、新生適應期、升小一適應課程及與社區機構合作。

#### 對非華語學童的支援

建構共融校園以促進學生的融合。

#### 對有特殊需要的學童的支援

正在參與到校學前康復服務。設到校學前康復服務及駐校社工服務

#### 與家長聯繫

家長教師會：有

#### 其他家長活動 / 聯繫

招生前舉辦學校簡介會，讓家長了解學校辦學目標及課程。舉辦小一家長選校講座、家長教師交流日、親子同樂日、親子旅行、親職課程、家長福音佈道會、家長小組及家長教師會。

### 主要教育用品的收費 (2022 / 23學年)

夏季校服	\$247 / 套	冬季校服	\$295 / 套
書包	\$70 / 個	茶點	\$900 / 年
課本	\$0 / 年	練習簿 / 作業	\$0 / 年
文具	\$0 / 年	寢具	沒有此項目

### 校長及教學人員每月薪酬幅度 (2023年3月資料)

- (i) ≤ \$30,000
- (ii) \$30,001 - \$40,000
- (iii) > \$40,000

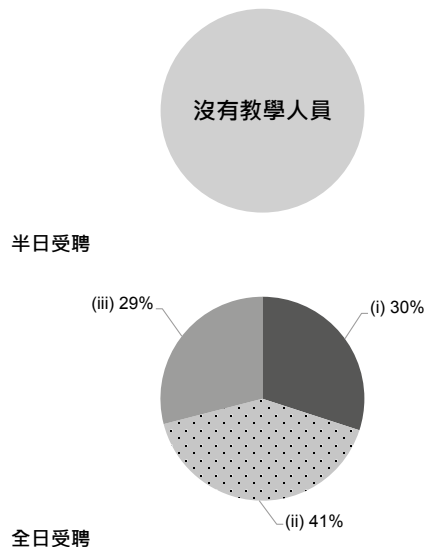

### 校長及教學人員幼兒教學年資 (2023年3月資料)

- (i) < 4 年
- (ii) 4 - 7 年
- (iii) > 7 年

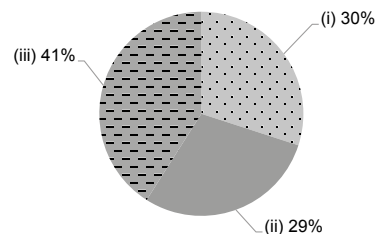

### 2021/22年度學校開支資料

開支帳目經核數師審核 有

- (i) 校長及教學人員薪酬
- (ii) 非教學人員薪酬
- (iii) 租金、管理費、差餉及地租
- (iv) 教學用品
- (v) 員工培訓及專業發展
- (vi) 其他開支

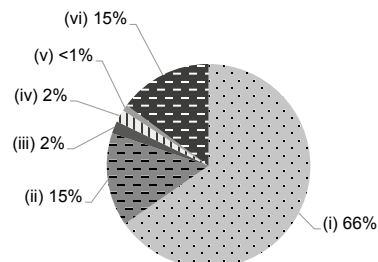



地址：新界荃灣德華街 37-41 號地下

學校編號 153907

電話：2490 0821

傳真：2405 0113

校址編號 0001

學校資料	
學校類別	非牟利
學生類別	男女
校監姓名	陳紫雯女士
校長姓名	鄭美寶女士
創校年份	1969
已使用課室的總容額 (2022年9月資料)	450
註冊課室數目	5
戶外遊戲場地	有
室內遊戲場地	有
音樂室	有
其他特別室 / 場地	小園圃
校長及教學人員總人數 (2022年9月資料) *	23
學校網址	<a href="https://www.twolkg.edu.hk">https://www.twolkg.edu.hk</a>
質素評核：結果及報告	符合要求 <a href="https://www.edb.gov.hk/attachment/tc/edu-system/preprimary-kindergarten/quality-assurance-frame-work/qr/qv-report/TW_OurLady.pdf">https://www.edb.gov.hk/attachment/tc/edu-system/preprimary-kindergarten/quality-assurance-frame-work/qr/qv-report/TW_OurLady.pdf</a>

校長及教學人員資歷及人數 (2022年9月資料) *	
學歷	
持有學位	17
非持有學位	6
專業資格	
幼兒教育證書或以上	23
合格幼稚園教師	0
其他師資訓練	0
合格助理幼稚園教師	0
其他	0

\* 不包括任職0-2歲級別之教師

師生比例 (2022年9月資料)	
上午時段師生比例	1 : 8.7
下午時段師生比例	1 : 6.8
上述比例包括 2-3 歲班級	沒有

學生人數 (2022年9月資料)				
	幼兒班	低班	高班	總數
上午班	44	81	74	199
下午班	45	51	60	156
全日班	0	0	0	0

全年學費 (2023 / 24學年)				
		幼兒班	低班	高班
扣減政府資助後的 全年學費 (期數)	上午班	免費	免費	免費
	下午班	免費	免費	免費
	全日班	-	-	-

有關學費資料詳情，請參看收費證明書。

幼兒服務 (2022年9月資料)			
提供2-3歲幼兒服務	-	提供2歲以下幼兒服務	-
收費水平 (全年)	- (半日)	收錄2-3歲級別兒童人數	0
	- (全日)	參加幼兒中心資助計劃	-
提供暫托服務	-	提供延長服務時間	-

### 課程資料

課程類別：本地

#### 課程規劃

本園秉承天主教教育核心價值，並參照教育局課程發展議會編訂的幼稚園教育課程指引(2017)，以「兒童為本」作為課程規劃的重要原則。本園因應幼兒的發展特質、學習興趣、能力及生活經驗，創設具校本特色的課程。

本校會遵照《幼稚園教育課程指引》(2017)規劃課程，不會要求幼兒班兒童執筆寫字，亦不會要求兒童做機械式的抄寫或操練式的計算練習。

#### 學習 / 教學模式及活動

課程設計以天主教教育為核心，運用繪本作為主題的開展，把「遊戲」(Game) 和「戲劇」(Drama) 融入學習活動之中。同時，教師會賦權予幼兒，讓他們有自由探索及表達的機會。在這樣開放式的學習 (Open-Minded Learning) 模式下，幼兒學會以感恩 (Grateful) 及樂觀 (Optimistic) 的態度面對挑戰，建立愉快 (Delightful) 的學習體驗。

#### 兒童學習經驗評估

以持續性觀察，評估兒童的學習成效，並作出適當的輔導及跟進。

### 學校特色

#### 學校使命及抱負

秉承基督博愛的精神，效法聖母仁愛謙遜和堅定忠誠的芳表。建立幼兒敬主愛人、熱愛生命及積極快樂的人生觀，成為天主的好兒女。致力培育幼兒學習基督博愛的精神和聖母的德行，使他們懂得愛主愛人、事事感恩、勇於承擔、關愛社群。

#### 對學生支援

新生入學適應活動、幼小銜接活動、明愛樂成長學前到校支援服務、在學前單位提供社工服務先導計劃。

#### 對非華語學童的支援

安排翻譯 / 傳譯服務；建構豐富學習中文的語言環境；建構共融校園以促進學生的融合；促進教師參加專業發展計劃，建立幫助非華語學童學習中文的策略。

#### 對有特殊需要的學童的支援

正在參與到校學前康復服務。由學校教師組成小組，了解整體及個別幼兒的需要，制定共融的方案，並在課程規劃和實施上關顧幼兒的多樣性，以全校參與的模式，促進幼兒的學習和發展。

#### 與家長聯繫

家長教師會：沒有

#### 其他家長活動 / 聯繫

設有家校合作組，讓家長與學校建立緊密的關係，在兒童的學習生活中，給予適切有效的支持。學校亦會定期舉辦家長會、家長體驗日、家長專題講座及親子活動，如：同樂日、旅行、祈禱聚會、遊戲日及節日活動。

### 主要教育用品的收費 (2022 / 23學年)

夏季校服	\$339-386 / 套	冬季校服	\$730-831 / 套
書包	\$125 / 個	茶點	\$900 / 年
課本	\$856-1,095 / 年	練習簿 / 作業	\$10-250 / 年
文具	\$173-194 / 年	寢具	沒有此項目

### 校長及教學人員每月薪酬幅度 (2023年3月資料)

- (i) ≤ \$30,000
- (ii) \$30,001 - \$40,000
- (iii) > \$40,000

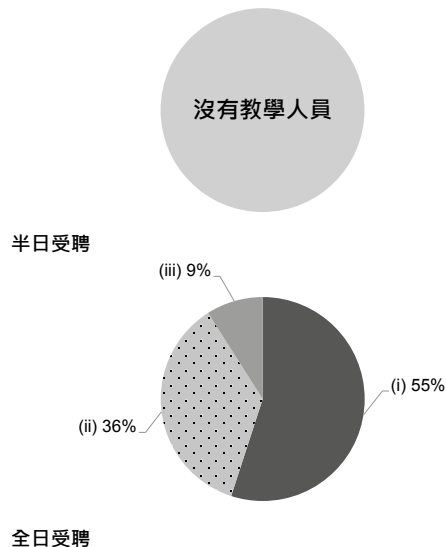

### 校長及教學人員幼兒教學年資 (2023年3月資料)

- (i) < 4 年
- (ii) 4 - 7 年
- (iii) > 7 年

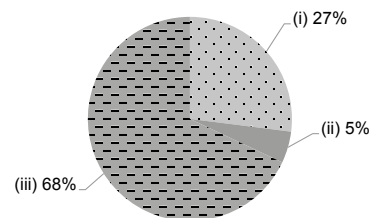

### 2021/22年度學校開支資料

開支帳目經核數師審核 有

- (i) 校長及教學人員薪酬
- (ii) 非教學人員薪酬
- (iii) 租金、管理費、差餉及地租
- (iv) 教學用品
- (v) 員工培訓及專業發展
- (vi) 其他開支

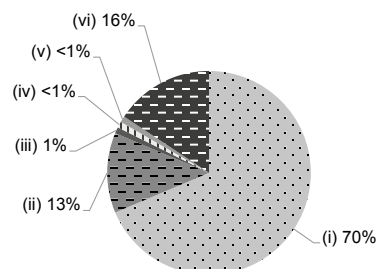



地址：新界荃灣仁濟街 18 號仁濟醫院綜合服務大樓 1 樓

學校編號 562890

電話：2439 9661

傳真：2439 9116

校址編號 0001

學校資料	
學校類別	非牟利
學生類別	男女
校監姓名	朱德榮先生
校長姓名	吳蘭香女士
創校年份	1998
已使用課室的總容額 (2022年9月資料)	155
註冊課室數目	6
戶外遊戲場地	沒有
室內遊戲場地	有
音樂室	有
其他特別室 / 場地	小組活動室、閱讀室
校長及教學人員總人數 (2022年9月資料) *	17
學校網址	<a href="https://www.yhcptkg.edu.hk">https://www.yhcptkg.edu.hk</a>
質素評核：結果及報告	符合要求 <a href="https://www.edb.gov.hk/attachment/tc/edu-system/preprimary-kindergarten/quality-assurance-frame-work/qr/qr-report/YCH_ChoiPatTai.pdf">https://www.edb.gov.hk/attachment/tc/edu-system/preprimary-kindergarten/quality-assurance-frame-work/qr/qr-report/YCH_ChoiPatTai.pdf</a>

校長及教學人員資歷及人數 (2022年9月資料) *	
學歷	
持有學位	7
非持有學位	10
專業資格	
幼兒教育證書或以上	17
合格幼稚園教師	0
其他師資訓練	0
合格助理幼稚園教師	0
其他	0

\* 不包括任職0-2歲級別之教師

師生比例 (2022年9月資料)	
上午時段師生比例	1 : 10.5
下午時段師生比例	1 : 10.5
上述比例包括 2-3 歲班級	有

學生人數 (2022年9月資料)				
	幼兒班	低班	高班	總數
上午班	0	0	0	0
下午班	0	0	0	0
全日班	46	43	65	154

全年學費 (2023 / 24學年)				
		幼兒班	低班	高班
扣減政府資助後的全年學費 (期數)	上午班	-	-	-
	下午班	-	-	-
	全日班	\$10,884 (12)	\$10,884 (12)	\$10,884 (12)

有關學費資料詳情，請參看收費證明書。

幼兒服務 (2022年9月資料)			
提供2-3歲幼兒服務	有	提供2歲以下幼兒服務	沒有
收費水平 (全年)	- (半日)	收錄2-3歲級別兒童人數	24
	\$41,424 (全日)	參加幼兒中心資助計劃	有
提供暫托服務	沒有	提供延長服務時間	有

### 課程資料

課程類別：本地

#### 課程規劃

以螺旋方式編排課程，實踐綜合課程，以體驗式學習法為教學模式之一，讓幼兒透過直接經驗建立知識、技巧及價值觀，幼兒將經驗整合後，在認知、技巧及人際關係有所提升。建構兒童學習的知識，培養自主學習，建立良好學習態度與品格。

本校會遵照《幼稚園教育課程指引》(2017)規劃課程，不會要求幼兒班兒童執筆寫字，亦不會要求兒童做機械式的抄寫或操練式的計算練習。

#### 學習 / 教學模式及活動

1. 體驗式主題教學及專題研習：引發兒童主動探索，從觀察、討論和實踐的過程中建構知識，讓幼兒透過課室情景進行學習探索及互動。學校重視中華文化，設德育月、節日慶祝、家庭孝道教育、每日升旗儀式等，增加中華文化的知識，承傳傳統美德。2. 專科專教：聘請外籍老師教授英語、體適能教練及駐校普通話老師教授普通話課程。3. 兒童成長課：讓兒童透過模仿、投射、親身體驗、實踐，加強人與人之間的關係等社會認知技巧。4. 資訊科技及多媒體平台：讓家長瀏覽幼兒在校園的學習生活。5. 體驗式學習經驗：學校安排幼兒到社區參觀、體驗生活，教師提供探索、觀察及實踐之機會，例如：參觀超級市場、葛量洪號滅火輪展覽館等，學校、家庭與社區協同效應下，幼兒提升獨立能力，讓他們自主地把學習知識應用在生活中。

#### 兒童學習經驗評估

採用持續評估方式，進行恆常觀察評估，教師記錄兒童的不同學習範疇的成效，並建立「兒童學習檔案」，收集兒童個人學習及成長歷程。

### 學校特色

#### 學校使命及抱負

貫徹「尊仁濟世」精神，提供優質全人教育，培育學生成為國家棟樑。給予兒童優質的全人教育和照顧，為兒童的成長奠定良好的基礎，為學生提供多元化的校本課程，讓學生獨立思考，建立正面的人生觀。

#### 對學生支援

學校設有駐校社工，為有需要的兒童及家庭提供輔導；新生適應期、小一學習適應週及與社區機構合作。

#### 對非華語學童的支援

安排翻譯 / 傳譯服務；建構豐富學習中文的語言環境；建構共融校園以促進學生的融合；促進教師參加專業發展計劃，建立幫助非華語學童學習中文的策略。

#### 對有特殊需要的學童的支援

正在參與到校學前康復服務。學校設有「兼收計劃服務」，有兩位兼收特殊教師為有特殊需要的兒童提出專業的輔導

#### 與家長聯繫

家長教師會：沒有

#### 其他家長活動 / 聯繫

本校設有家長義工隊，協助學校推行校內活動，加強家校合作。學校定期安排親子活動、家長講座、家長觀課、定期出版學校通訊、學生在家觀察表及家長意見調查表等。

### 主要教育用品的收費 (2022 / 23學年)

夏季校服	\$400 / 套	冬季校服	\$410 / 套
書包	\$90 / 個	茶點	\$0 / 年
課本	\$630-800 / 年	練習簿 / 作業	\$0 / 年
文具	\$0 / 年	寢具	\$430 / 套

### 校長及教學人員每月薪酬幅度 (2023年3月資料)

- (i) ≤ \$30,000
- (ii) \$30,001 - \$40,000
- (iii) > \$40,000

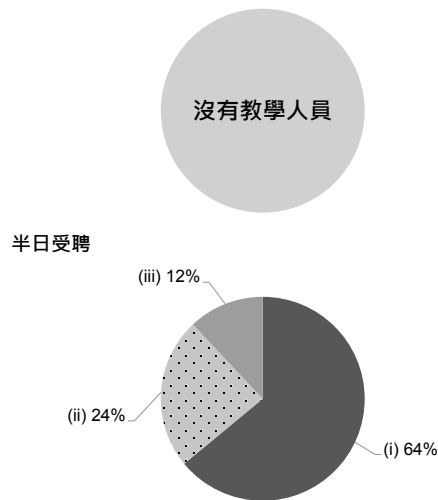

半日受聘

全日受聘

### 校長及教學人員幼兒教學年資 (2023年3月資料)

- (i) < 4 年
- (ii) 4 - 7 年
- (iii) > 7 年

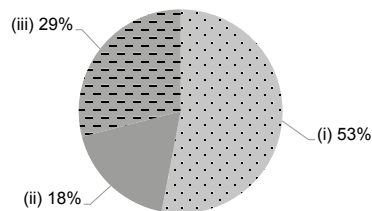

### 2021/22年度學校開支資料

開支帳目經核數師審核 有

- (i) 校長及教學人員薪酬
- (ii) 非教學人員薪酬
- (iii) 租金、管理費、差餉及地租
- (iv) 教學用品
- (v) 員工培訓及專業發展
- (vi) 其他開支

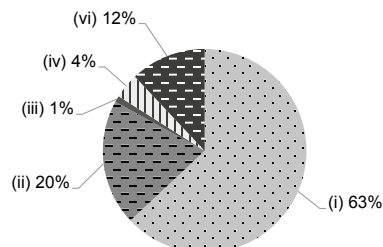





地址：新界荃灣荃景園 76-84 號荃景花園 11-12 座地下

學校編號 583340

電話：2492 8555

傳真：2492 8566

校址編號 0001

學校資料

學校類別	私立獨立
學生類別	男女
校監姓名	馬心怡女士
校長姓名	張冠芬女士
創校年份	2010
已使用課室的總容額 (2022年9月資料)	118
註冊課室數目	6
戶外遊戲場地	有
室內遊戲場地	有
音樂室	有
其他特別室 / 場地	圖書角、科學角、探索角
校長及教學人員總人數 (2022年9月資料) *	20
學校網址	http://www.joyfulenglish.edu.hk

校長及教學人員資歷及人數  
(2022年9月資料) \*

學歷	
持有學位	16
非持有學位	4
專業資格	
幼兒教育證書或以上	11
合格幼稚園教師	0
其他師資訓練	1
合格助理幼稚園教師	0
其他	8

\* 不包括任職0-2歲級別之教師

師生比例 (2022年9月資料)

上午時段師生比例	1 : 4.0
下午時段師生比例	1 : 2.2
上述比例包括 2-3 歲班級	有

學生人數 (2022年9月資料)

	幼兒班	低班	高班	總數
上午班	32	24	0	56
下午班	4	0	26	30
全日班	0	0	0	0

全年學費 (2023 / 24學年)

		幼兒班	低班	高班
全年學費 (期數)	上午班	\$63,580 (11)	\$63,580 (11)	\$63,580 (11)
	下午班	\$63,580 (11)	\$63,580 (11)	\$63,580 (11)
	全日班	-	-	-

有關學費資料詳情，請參看收費證明書。

幼兒服務 (2022年9月資料)

提供2-3歲幼兒服務	有	提供2歲以下幼兒服務	沒有
收費水平 (全年)	\$62,700 (半日)	收錄2-3歲級別兒童人數	37
	- (全日)	參加幼兒中心資助計劃	沒有
提供暫托服務	沒有	提供延長服務時間	沒有

課程資料	
課程類別：本地	
課程規劃	
<p>- 採用英語和普通話教學，重視語言學習，引發兒童學習雙語的興趣 - 以兒童為本來編制「校本課程」及製作相關的教學及學習材料 - 全方位學習模式促進兒童的獨立性、創意及解難能力 - 創設具刺激和可互動的學習環境以激發兒童潛力</p>	
學習 / 教學模式及活動	
國際及本地活動教學及繪本教學	
兒童學習經驗評估	
學習檔案及持續性學習進度報告	

學校特色	
學校使命及抱負	
心怡天地國際幼兒園暨幼稚園，是一所使幼兒樂於學習的地方，本校提供一個平台鼓勵幼兒在不同的學習領域發掘自己的潛能，讓他們在人生最初期的發展階段能獲得最好的經驗。	
對學生支援	
透過家長與教師持續溝通，促進兒童成長和教育發展，透過小班教學讓兒童能得到充份關注。	
對非華語學童的支援	
安排翻譯 / 傳譯服務；建構共融校園以促進學生的融合。	
對有特殊需要的學童的支援	
正在參與到校學前康復服務。	
與家長聯繫	
家長教師會：沒有資料	
其他家長活動 / 聯繫	
家長教師會談、家長講座、家長代表、家長義工、家長講故事、親子旅行、親子體能同樂日、親子節日慶祝活動	

主要教育用品的收費 (2022 / 23學年)			
夏季校服	沒有資料	冬季校服	沒有資料
書包	沒有資料	茶點	沒有資料
課本	沒有資料	練習簿 / 作業	沒有資料
文具	沒有資料	寢具	沒有資料

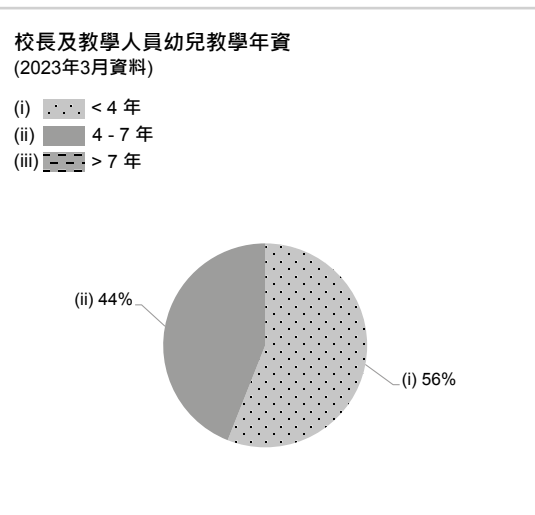
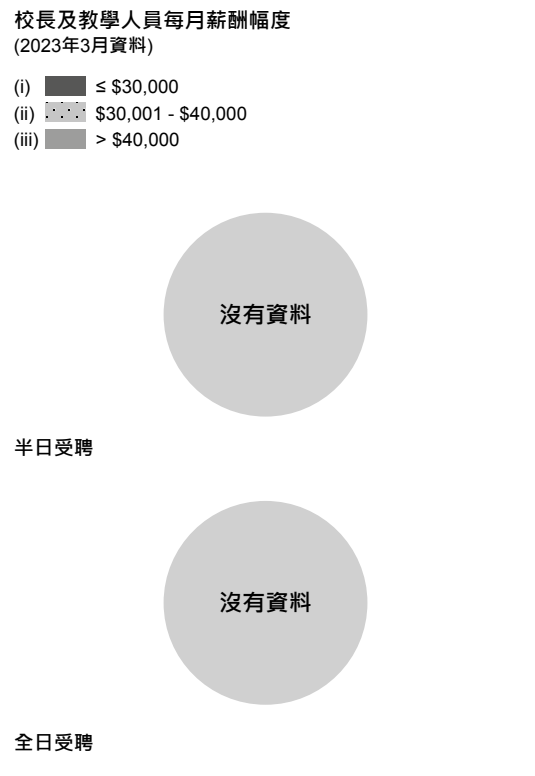



地址：新界荃灣青山公路荃灣段 620 號麗城花園第 2 期麗城薈  
1 樓 101 號 - 118 號舖及地下部份

學校編號 597716

電話：2806 0199

傳真：2806 0192

校址編號 0001

學校資料

學校類別	私立獨立
學生類別	男女
校監姓名	馬心怡女士
校長姓名	馬心怡女士
創校年份	2014
已使用課室的總容額 (2022年9月資料)	214
註冊課室數目	9
戶外遊戲場地	沒有
室內遊戲場地	有
音樂室	有
其他特別室 / 場地	圖書角、科學角、探索角
校長及教學人員總人數 (2022年9月資料) *	27
學校網址	<a href="http://www.joyfulenglish.edu.hk/">http://www.joyfulenglish.edu.hk/</a>

校長及教學人員資歷及人數  
(2022年9月資料) \*

學歷	
持有學位	21
非持有學位	6
專業資格	
幼兒教育證書或以上	18
合格幼稚園教師	0
其他師資訓練	0
合格助理幼稚園教師	0
其他	9

\* 不包括任職0-2歲級別之教師

師生比例 (2022年9月資料)

上午時段師生比例	1 : 5.4
下午時段師生比例	1 : 2.9
上述比例包括 2-3 歲班級	有

學生人數 (2022年9月資料)

	幼兒班	低班	高班	總數
上午班	55	38	0	93
下午班	11	6	36	53
全日班	0	0	0	0

全年學費 (2023 / 24學年)

		幼兒班	低班	高班
全年學費 (期數)	上午班	\$66,880 (11)	\$66,880 (11)	\$66,880 (11)
	下午班	\$66,880 (11)	\$66,880 (11)	\$66,880 (11)
	全日班	-	-	-

有關學費資料詳情，請參看收費證明書。

幼兒服務 (2022年9月資料)

提供2-3歲幼兒服務	有	提供2歲以下幼兒服務	沒有
收費水平 (全年)	\$66,000 (半日)	收錄2-3歲級別兒童人數	78
	- (全日)	參加幼兒中心資助計劃	沒有
提供暫托服務	沒有	提供延長服務時間	沒有

課程資料	
課程類別：本地	
課程規劃	
<p>- 採用英語和普通話教學，重視語言學習，引發兒童學習雙語的興趣 - 以兒童為本來編制「校本課程」及製作相關的教學及學習材料 - 全方位學習模式促進兒童的獨立性、創意及解難能力 - 創設具刺激和可互動的學習環境以激發兒童潛力。</p>	
學習 / 教學模式及活動	
國際及本地活動教學及繪本教學	
兒童學習經驗評估	
學習檔案及持續性學習進度報告	

學校特色	
學校使命及抱負	
<p>心怡天地國際幼兒園暨幼稚園，是一所使幼兒樂於學習的地方，本校提供一個平台鼓勵幼兒在不同的學習領域發掘自己的潛能，讓他們在人生最初期的發展階段能獲得最好的經驗。</p>	
對學生支援	
<p>透過家長與教師持續溝通，促進兒童成長和教育發展，透過小班教學讓兒童能得到充份關注。</p>	
對非華語學童的支援	
<p>安排翻譯 / 傳譯服務；建構共融校園以促進學生的融合。</p>	
對有特殊需要的學童的支援	
<p>正在參與到校學前康復服務。</p>	
與家長聯繫	
<p>家長教師會：沒有資料</p>	
其他家長活動 / 聯繫	
<p>家長教師會談、家長講座、家長代表、家長義工、家長講故事、親子旅行、親子體能同樂日、親子節日慶祝活動</p>	

主要教育用品的收費 (2022 / 23學年)			
夏季校服	沒有資料	冬季校服	沒有資料
書包	沒有資料	茶點	沒有資料
課本	沒有資料	練習簿 / 作業	沒有資料
文具	沒有資料	寢具	沒有資料

校長及教學人員每月薪酬幅度  
(2023年3月資料)

- (i) ≤ \$30,000
- (ii) \$30,001 - \$40,000
- (iii) > \$40,000



校長及教學人員幼兒教學年資  
(2023年3月資料)

- (i) < 4 年
- (ii) 4 - 7 年
- (iii) > 7 年

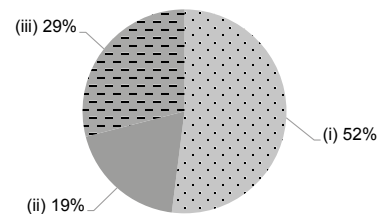

2021/22年度學校開支資料

開支帳目經核數師審核 沒有資料

- (i) 校長及教學人員薪酬
- (ii) 非教學人員薪酬
- (iii) 租金、管理費、差餉及地租
- (iv) 教學用品
- (v) 員工培訓及專業發展
- (vi) 其他開支





地址：新界荃灣綠楊新邨綠楊坊平台 UP1 號舖

電話：2499 8832

傳真：2499 3429

沒有參加  
2023/24 學年幼稚園教育計劃

學校編號 157716

校址編號 0001

學校資料

學校類別	私立獨立
學生類別	男女
校監姓名	陸坤慈女士
校長姓名	方麗霞女士
創校年份	1984
已使用課室的總容額 (2022年9月資料)	367
註冊課室數目	11
戶外遊戲場地	有
室內遊戲場地	有
音樂室	沒有
其他特別室 / 場地	沒有資料
校長及教學人員總人數 (2022年9月資料) *	35
學校網址	http://www.lukyeungkg.edu.hk

校長及教學人員學歷及人數  
(2022年9月資料) \*

學歷	
持有學位	22
非持有學位	13
專業資格	
幼兒教育證書或以上	26
合格幼稚園教師	1
其他師資訓練	0
合格助理幼稚園教師	0
其他	8

\* 不包括任職0-2歲級別之教師

師生比例 (2022年9月資料)

上午時段師生比例	1 : 5.1
下午時段師生比例	1 : 6.6
上述比例包括 2-3 歲班級	有

學生人數 (2022年9月資料)

	幼兒班	低班	高班	總數
上午班	95	82	0	177
下午班	28	23	106	157
全日班	0	0	0	0

全年學費 (2023 / 24學年)

		幼兒班	低班	高班
全年學費 (期數)	上午班	\$60,000 (12)	\$60,000 (12)	-
	下午班	\$60,000 (12)	\$60,000 (12)	\$60,000 (12)
	全日班	-	-	-

有關學費資料詳情，請參看收費證明書。

幼兒服務 (2022年9月資料)

提供2-3歲幼兒服務	有	提供2歲以下幼兒服務	沒有
收費水平 (全年)	\$62,400 (半日)	收錄2-3歲級別兒童人數	75
	- (全日)	參加幼兒中心資助計劃	沒有
提供暫托服務	沒有	提供延長服務時間	沒有

課程資料	
課程類別：本地	
課程規劃	
<p>創造一個優良完善學校環境，配合幼兒成長和發展需要，因材施教，讓幼兒從遊戲中學習，並透過豐富語境以及多元化教學活動的刺激和培育，啟發幼兒創意思維及發展個人潛能，營造互動和愉快的情景讓幼兒提升和體驗主動學習的樂趣去建構知識，樂於多方面探索和研習，懂得解決問題的能力，建立正確的生活態度和價值觀，提升自理能力，培養良好生活習慣和學習興趣，促進幼兒全人發展。</p>	
學習 / 教學模式及活動	
<p>以開放和富彈性的學習模式，提供靈活多樣化和富趣味性的學習活動，引發幼兒進行探索、實踐與互動，從而培養幼兒自主、自立、自學、表達的能力。建立 STEM 科學、科技、工程及數學的基礎概念融入英語課堂進行教學，促進幼兒探究精神，並培養他們有恆心、有耐力、有思考分析和應變能力，積極而不怕失敗的良好基礎。課室安排英語老師共同施教，能豐富英語語境，提升幼兒對英語的興趣及與人溝通的自信心，讓幼兒把英語活學活用融入生活當中。</p>	
兒童學習經驗評估	
<p>以持續性和總結性全面評估的形式，透過觀察，配合教學指標，進行幼兒持續性學習評估紀錄，以評估幼兒不同階段的發展進度，定期讓家長了解幼兒的學習表現和發展需要。</p>	

學校特色	
學校使命及抱負	
<p>以發展全人格為目的，培育幼兒德、智、體、群、美五育各方面的均衡發展，讓幼兒愉快及充實地學習，幫助幼兒形成圓滿的個性及健康的體魄，為終身學習奠定基礎。</p>	
對學生支援	
<p>家校合作；老師與家長持續溝通，為有需要的家長和幼兒提供適切支援。家長會見日、新生適應期、迎生日、觀課日及模擬小一上課，為幼兒準備適應小學生活。</p>	
對非華語學童的支援	
沒有資料	
對有特殊需要的學童的支援	
沒有資料	
與家長聯繫	
家長教師會：有	
其他家長活動 / 聯繫	
<p>學校設有家長教師會，讓家長與學校保存緊密關係，並協助學校推行校內活動，加強家校合作。學校定期舉辦家長活動，例如：大型活動中有親子運動會，K3畢業禮及親子一天遊等，並邀請家長作義工；迎生日、家長會、小一分享會、及家長觀課。</p>	

主要教育用品的收費 (2022 / 23學年)			
夏季校服	沒有資料	冬季校服	沒有資料
書包	沒有資料	茶點	沒有資料
課本	沒有資料	練習簿 / 作業	沒有資料
文具	沒有資料	寢具	沒有資料

校長及教學人員每月薪酬幅度  
(2023年3月資料)

- (i) ≤ \$30,000
- (ii) \$30,001 - \$40,000
- (iii) > \$40,000

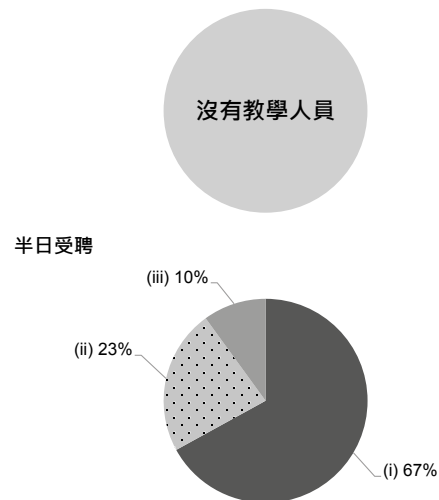

全日受聘

校長及教學人員幼兒教學年資  
(2023年3月資料)

- (i) < 4 年
- (ii) 4 - 7 年
- (iii) > 7 年

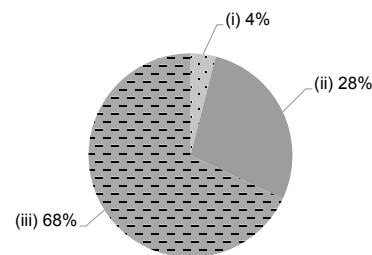

2021/22年度學校開支資料

開支帳目經核數師審核 沒有資料

- (i) 校長及教學人員薪酬
- (ii) 非教學人員薪酬
- (iii) 租金、管理費、差餉及地租
- (iv) 教學用品
- (v) 員工培訓及專業發展
- (vi) 其他開支





學校資料

學校類別	私立獨立
學生類別	男女
校監姓名	邊毓雯博士
校長姓名	陳玉霞女士
創校年份	沒有資料
已使用課室的總容額 (2022年9月資料)	110
註冊課室數目	不適用
戶外遊戲場地	沒有資料
室內遊戲場地	沒有資料
音樂室	沒有資料
其他特別室 / 場地	沒有
校長及教學人員總人數 (2022年9月資料) *	9
學校網址	http://www.funful.hk

校長及教學人員資歷及人數  
(2022年9月資料) \*

學歷	
持有學位	3
非持有學位	6
專業資格	
幼兒教育證書或以上	7
合格幼稚園教師	1
其他師資訓練	0
合格助理幼稚園教師	0
其他	1

\* 不包括任職0-2歲級別之教師

師生比例 (2022年9月資料)

上午時段師生比例	1 : 5.9
下午時段師生比例	1 : 1.8
上述比例包括 2-3 歲班級	有

學生人數 (2022年9月資料)

	幼兒班	低班	高班	總數
上午班	9	12	16	37
下午班	0	0	0	0
全日班	1	0	5	6

全年學費 (2023 / 24學年)

		幼兒班	低班	高班
全年學費 (期數)	上午班	\$82,500 (12)	\$82,500 (12)	\$82,500 (12)
	下午班	\$82,500 (12)	\$82,500 (12)	\$82,500 (12)
	全日班	\$105,984 (12)	\$105,984 (12)	\$105,984 (12)

有關學費資料詳情，請參看收費證明書。

幼兒服務 (2022年9月資料)





提供2-3歲幼兒服務	有	提供2歲以下幼兒服務	沒有
收費水平 (全年)	\$66,000 (半日)	收錄2-3歲級別兒童人數	13
	\$91,740 (全日)	參加幼兒中心資助計劃	沒有
提供暫托服務	沒有	提供延長服務時間	沒有







課程資料	
課程類別：本地	
課程規劃	
全方位學習，兩文三語，並採用語音學及全面平衡的探究式主題學習課程。	
學習 / 教學模式及活動	
採用多種渠道及多種教學法，學習注重學生身心發展，以探究式及主題教學為主導，透過學習過程掌握為知識的概念，基本技能及積極的態度，而付諸實際行動。	
兒童學習經驗評估	
平時評估、面評、觀察、自評、學生作品選集、學習檔案、期末評估。	

學校特色	
學校使命及抱負	
以德、智、體、群、美五育施教原則，培養學生多方面興趣，發掘潛能，在培養學生具有一定的學科知識以外，還注重他們社交、體育、情緒和文化的發展，培養學生成為發問者、思考者、交際者、冒險者、有知識、原則、關心別人、思想開放、全面發展及反思者，對國際文化的理解以及具責任的好公民，引導他們把課室所學到的內容與外界聯繫，把四方八面的樂趣帶給他們。	
對學生支援	
入學適應安排、個別輔導、與社區機構合作、校醫諮詢、獎學金及學費減免。	
對非華語學童的支援	
沒有資料	
對有特殊需要的學童的支援	
沒有資料	
與家長聯繫	
家長教師會：沒有資料	
其他家長活動 / 聯繫	
開放日、家長會、家長講座、親子旅行、親子運動會、各種節日親子活動	

主要教育用品的收費 (2022 / 23學年)			
夏季校服	沒有資料	冬季校服	沒有資料
書包	沒有資料	茶點	沒有資料
課本	沒有資料	練習簿 / 作業	沒有資料
文具	沒有資料	寢具	沒有資料

校長及教學人員每月薪酬幅度 (2023年3月資料)	
(i) 	≤ \$30,000
(ii) 	\$30,001 - \$40,000
(iii) 	> \$40,000
 <p>沒有資料</p>	
半日受聘	
 <p>沒有資料</p>	
全日受聘	

校長及教學人員幼兒教學年資 (2023年3月資料)	
(i) 	< 4 年
(ii) 	4 - 7 年
(iii) 	> 7 年
 <p>沒有資料</p>	

2021/22年度學校開支資料	
開支帳目經核數師審核	沒有資料
(i) 	校長及教學人員薪酬
(ii) 	非教學人員薪酬
(iii) 	租金、管理費、差餉及地租
(iv) 	教學用品
(v) 	員工培訓及專業發展
(vi) 	其他開支
 <p>沒有資料</p>	



地址：新界荃灣沙咀道 328 號寶石大廈商場 108 號舖

學校編號 590860

電話：2617 6108

傳真：2617 6208

校址編號 0001

學校資料

學校類別	私立獨立
學生類別	男女
校監姓名	梁禮賢先生
校長姓名	蔡麗芳女士
創校年份	沒有資料
已使用課室的總容額 (2022年9月資料)	101
註冊課室數目	沒有資料
戶外遊戲場地	沒有資料
室內遊戲場地	沒有資料
音樂室	沒有資料
其他特別室 / 場地	沒有資料
校長及教學人員總人數 (2022年9月資料) *	7
學校網址	http://www.swindon.edu.hk

校長及教學人員資歷及人數  
(2022年9月資料) \*

學歷	
持有學位	6
非持有學位	1
專業資格	
幼兒教育證書或以上	7
合格幼稚園教師	0
其他師資訓練	0
合格助理幼稚園教師	0
其他	0

\* 不包括任職0-2歲級別之教師

師生比例 (2022年9月資料)

上午時段師生比例	1 : 9.9
下午時段師生比例	1 : 1.7
上述比例包括 2-3 歲班級	有

學生人數 (2022年9月資料)

	幼兒班	低班	高班	總數
上午班	19	17	14	50
下午班	4	0	0	4
全日班	0	0	0	0

全年學費 (2023 / 24學年)

		幼兒班	低班	高班
全年學費 (期數)	上午班	\$48,400 (10)	\$48,400 (10)	\$48,400 (10)
	下午班	\$48,400 (10)	\$48,400 (10)	\$48,400 (10)
	全日班	-	-	-

有關學費資料詳情，請參看收費證明書。





幼兒服務 (2022年9月資料)





提供2-3歲幼兒服務	有	提供2歲以下幼兒服務	沒有
收費水平 (全年)	\$48,400 (半日)	收錄2-3歲級別兒童人數	20
	- (全日)	參加幼兒中心資助計劃	沒有
提供暫托服務	沒有	提供延長服務時間	沒有

課程資料	
課程類別：本地	
課程規劃	
沒有資料	
學習 / 教學模式及活動	
沒有資料	
兒童學習經驗評估	
沒有資料	

學校特色	
學校使命及抱負	
沒有資料	
對學生支援	
沒有資料	
對非華語學童的支援	
沒有資料	
對有特殊需要的學童的支援	
正在參與到校學前康復服務。	
與家長聯繫	
家長教師會：沒有資料	
其他家長活動 / 聯繫	
沒有資料	

主要教育用品的收費 (2022 / 23學年)			
夏季校服	沒有資料	冬季校服	沒有資料
書包	沒有資料	茶點	沒有資料
課本	沒有資料	練習簿 / 作業	沒有資料
文具	沒有資料	寢具	沒有資料

校長及教學人員每月薪酬幅度 (2023年3月資料)	
(i) 	≤ \$30,000
(ii) 	\$30,001 - \$40,000
(iii) 	> \$40,000
 <p>沒有資料</p>	
半日受聘	
 <p>沒有資料</p>	
全日受聘	

校長及教學人員幼兒教學年資 (2023年3月資料)	
(i) 	< 4 年
(ii) 	4 - 7 年
(iii) 	> 7 年
 <p>沒有資料</p>	

2021/22年度學校開支資料	
開支帳目經核數師審核	沒有資料
(i) 	校長及教學人員薪酬
(ii) 	非教學人員薪酬
(iii) 	租金、管理費、差餉及地租
(iv) 	教學用品
(v) 	員工培訓及專業發展
(vi) 	其他開支
 <p>沒有資料</p>	



地址：新界荃灣西大河道 100 號海之戀商場地下 G36 - G37 及  
地下幼稚園

學校編號 619850

電話：2186 6222

傳真：-

校址編號 0001

學校資料	
學校類別	私立獨立
學生類別	男女
校監姓名	余雅穎女士
校長姓名	胡翠珊女士
創校年份	2022
已使用課室的總容額 (2022年9月資料)	140
註冊課室數目	7
戶外遊戲場地	沒有資料
室內遊戲場地	有
音樂室	沒有
其他特別室 / 場地	圖書館、多元開放學習區
校長及教學人員總人數 (2022年9月資料) *	19
學校網址	http://www.victoria.edu.hk

校長及教學人員資歷及人數 (2022年9月資料) *	
學歷	
持有學位	17
非持有學位	2
專業資格	
幼兒教育證書或以上	19
合格幼稚園教師	0
其他師資訓練	0
合格助理幼稚園教師	0
其他	0

\* 不包括任職0-2歲級別之教師

師生比例 (2022年9月資料)	
上午時段師生比例	1 : 4.4
下午時段師生比例	1 : 0.6
上述比例包括 2-3 歲班級	沒有

學生人數 (2022年9月資料)				
	幼兒班	低班	高班	總數
上午班	61	23	0	84
下午班	11	0	0	11
全日班	0	0	0	0

全年學費 (2023 / 24學年)				
		幼兒班	低班	高班
全年學費 (期數)	上午班	\$104,368 (11)	\$94,420 (10)	\$97,140 (10)
	下午班	\$104,368 (11)	\$94,420 (10)	\$97,140 (10)
	全日班	-	-	-

有關學費資料詳情，請參看收費證明書。

幼兒服務 (2022年9月資料)			
提供2-3歲幼兒服務	-	提供2歲以下幼兒服務	-
收費水平 (全年)	(半日)	收錄2-3歲級別兒童人數	0
	(全日)	參加幼兒中心資助計劃	-
提供暫托服務	-	提供延長服務時間	-

課程資料	
課程類別：非本地	
課程規劃	
<p>課程方面，我們採用「兩文三語」的學習模式，以探究式學習為基礎，融入美國哥倫比亞大學「教師學院讀寫計劃」(TCRWP) 和美國哈佛大學研究院 Project Zero「創客教學」計劃的核心元素進行教學活動，讓幼兒透過親身體驗、實物操作以及社會互動，在不同學科領域上獲得均衡和全面的發展。</p>	
學習 / 教學模式及活動	
<p>我們以「兩文三語」為學習的基礎，好讓幼兒們能透過日常的互動交談，在自然的語言環境和氛圍下，均衡地學習和使用廣東話、普通話及英語這三種語言，有助他們裝備良好的語文能力。我們利用超學科主題作探究線索，培養幼兒能從多角度的思維認識自己和身邊的人和事，我們善用學校內多元及開放式的學習區，以及社區資源來豐富和整合幼兒的學習，使他們能進一步深入探究和應用實踐所學。</p>	
兒童學習經驗評估	
<p>為促進學習成效，我們會為幼兒進行個別化的持續性評估，設立兒童學習歷程檔案，持續地觀察、收集和記錄幼兒的活動和作品，以及在不同學習範疇上的表現。我們又會撰寫兒童發展評估表作總結性評估，有系統地分析幼兒的整體發展。在教與學的過程中，我們也為幼兒提供不同機會作自評，讓他們不斷反思自己的學習，承擔自我管理的責任。</p>	

學校特色	
學校使命及抱負	
<p>我們致力培養幼兒成為一個充滿自信的終身學習者。我們的學習活動以幼兒為中心，着重學習者的能動性，重視幼兒自主、選擇和發言的權利。我們善用環境和社區資源來提升學與教的質素，及應用資訊科技來促進幼兒的溝通、思考和創造能力。透過探究式活動來獲取知識、概念、態度和技能，並鼓勵幼兒採取合理的行動。在多元化的超學科主題中，讓幼兒從自身開始探索和反思，體驗社會上不同的文化，建立互信和互愛的精神，裝備他們成為具國際視野和懂得尊重別人的世界公民。</p>	
對學生支援	
<p>在新學年開展時，我們會設立新生適應階段措施，讓幼兒適應學校生活。我們也會定期舉行家長會、學生領導會議、講座等活動，提供不同的機會和平台予家長和教師互相溝通和了解幼兒的學習情況和需要，共商支援幼兒學習和發展的方法。</p>	
對非華語學童的支援	
沒有資料	
對有特殊需要的學童的支援	
沒有資料	
與家長聯繫	
家長教師會：有	
其他家長活動 / 聯繫	
<p>我們會推行「家長參助計劃」，邀請家長擔任義工，參與伴讀計劃、專業分享、小組課堂互動等。我們會定期舉辦家長會、學習歷程、展覽日、親子旅行、親子運動會等活動，以加強與家長的溝通和聯繫，家長教師會並定時舉辦講座、工作坊、親子戶外體驗及海外交流團，讓家長們建立支援網絡及分享社群。</p>	

主要教育用品的收費 (2022 / 23學年)			
夏季校服	沒有資料	冬季校服	沒有資料
書包	沒有資料	茶點	沒有資料
課本	沒有資料	練習簿 / 作業	沒有資料
文具	沒有資料	寢具	沒有資料

校長及教學人員每月薪酬幅度  
(2023年3月資料)

- (i) ≤ \$30,000
- (ii) \$30,001 - \$40,000
- (iii) > \$40,000



半日受聘



全日受聘

校長及教學人員幼兒教學年資  
(2023年3月資料)

- (i) < 4 年
- (ii) 4 - 7 年
- (iii) > 7 年



2021/22年度學校開支資料

開支帳目經核數師審核 沒有資料

- (i) 校長及教學人員薪酬
- (ii) 非教學人員薪酬
- (iii) 租金、管理費、差餉及地租
- (iv) 教學用品
- (v) 員工培訓及專業發展
- (vi) 其他開支

